

# Анализатор Счета 3.0

Совместный проект «Билайн» и  
«1С-Рарус» для корпоративных  
клиентов «Билайн»



Билайн®

Бизнес

«**Анализатор счета**» - это программное обеспечение, которое позволяет **автоматизировать** процесс управления мобильной связью корпоративных клиентов «Билайн», а также **разделить** личные и служебные звонки сотрудников.

В продаже с октября 2007г. - это надежный проверенный временем продукт. Сегодня, эта **услуга все еще не имеет аналогов** на рынке, распространяется только для клиентов Билайн.

В мае 2013г. **вышла новая версия Анализатор счета 3.0.**

Мы постоянно развиваем продукт и стремимся делать его лучше.

### Цели услуги:

- значительно сократить трудозатраты корпоративного клиента на управление корпоративной связью,
- предоставить простой и удобный способ контроля номеров,
- создать дополнительный источник экономии средств  
~20-30% от суммы счет.

## Выгоды для клиентов

- **Сократить затраты за счет удержания с сотрудников** стоимости личных звонков (экономия **~20%** от суммы счета);
- Подтверждение для налоговой служебных расходов на мобильную связь позволяет относить их на производственные затраты организации, и **снизить налогооблагаемую базу**. (экономия **~32%** от суммы служебн. расходов при правильном учете затрат)
- **Экономить время ответственного за моб. связь** и бухгалтера, автоматизация выполнения всех рутинных операций;
- Контроль предварительной стоимости звонков текущего периода;
- Экономить скидку, можно не распределять скидку на сотрудников;
- **Обеспечить корпоративную безопасность** за счет контроля детализации звонков каждого сотрудника и других отчетов;
- **Управлять телефонными номерами** и финансовой информацией одновременно **по нескольким договорам** в одной базе данных.

**Также:** Простой учет SIM, Автоматический расчет компенсаций, Затраты за личные звонки сотрудников взимается внутри компании, Автоматический вычет задолженности из з/п, Простота подготовки детализации, Упрощенный анализ и расчет задолженности, Возможность получать отчеты и анализировать пользователей индивидуально и по группам.

# Расчет экономической выгоды

- **Исходные условия:**
  - 100 номеров
  - 100 000 руб. ежемесячный счет  
(Абстрактный пример, может быть и 20, и 2000 номеров):
- **Экономия за счет удержания с сотрудников стоимости личных звонков.** Предположим, что стоимость личных звонков сотрудников **~20%** и сотрудники ее возмещают компании:
  - Ежемесячная экономия составит 20 000 руб.
  - Годовая экономия 240 000 руб.
- **Дополнительная экономия:**
  - На оптимизации налогов **~32%** от служебных затрат
  - Экономия времени сотрудников (несколько дней ежемесячно)
  - Не распределять скидку на сотрудников
  - Контроль предварительной стоимости звонков текущего периода
- **Посчитайте экономию по вашему договору **~20-30%**** от средней суммы вашего счета.

# Возможности программы. Абоненты и номера

## Управлять списком номеров и их владельцев:

- В программе можно создать иерархию сотрудников (абонентов), повторяющую структуру компании;
- По каждому сотруднику показывается список его номеров;
- В программе хранится история смены абонентов на номере ;
- Список сотрудников можно загрузить **из файла Excel**, из программы **1С**, или внести его вручную.

**Для быстрого начала работы с программой список номеров и абонентов можно загрузить из файла Excel.**

Пример шаблона файла Excel:

	A	B	C	D	E	F
1	<b>Признак выгрузки.</b> Заполнить значением = 1	<b>Номер телефона</b> в 10 значном формате, без +7, 7 и 8	<b>Абонент:</b> ФИО сотрудника	E-mail: (абонента):	Заметки (про абонента), можно ввести любой текст	Дата выдачи номера
2	1	9037194917	Адалина Светлана Викторовна			01.09.06
3	1	9037288647	Адалина Светлана Викторовна			01.01.07
4	1	9037375017	Адалина Светлана Викторовна			01.09.06
5	1	9098185892	Адалина Светлана Викторовна			01.01.07
6	1	9037194798	Аксенова Юлия Алексеевна			01.01.07
7	1	9037194847	Александров Петр Константинович			01.11.06
8	1	9037386908	Александров Петр Константинович			01.01.07
9	1	9037389280	Александров Петр Константинович			01.01.07
10	1	9037317923	Александров Сергей Викторович			01.01.07

# Возможности программы. Абоненты и номера

## Интерфейс программы

Билайн - Анализатор счета

Файл Базовые сценарии Отчеты Сервис Справка

Настройки программы

- Мастер настройки программы
- Абоненты и номера
- Компенсации

Обработка начислений

- Мастер обработки начислений
- Файлы справок
- Рассылка e-mail
- Рассылка SMS

Отчеты

- Анализ счетов
- Анализ взаиморасчетов
- Предварительная стоимость
- Анализ платежей
- Состояние загрузок

Абоненты и номера

Компенсации и тарифы

**Абоненты**

- Фирма Заря
  - Администрация
  - Курьерская служба
  - Отдел закупок
  - Отдел маркетинга
  - Отдел продаж
  - Склад
  - Служба безопасности
  - Адалина Светлана Викторовна
  - Александров Петр Константинович
  - Андреев Дмитрий Вячеславович
  - Архипова Елена Владимировна
  - Бабушкина Анастасия
  - Бадуев Юрий
  - Балакирева Татьяна
  - Белявский Олег Константинович
  - Бикетов Сергей Николаевич
  - Блошук Андрей Алексеевич
  - Бокарев Евгений
  - Бородин Сергей
  - Васина Любовь Анатольевна
  - Грибкова Наталия Алексеевна
  - Дубровская Наталья Владимировна
  - Ибица Светлана Зурабовна
  - Кеппель Владимир
  - Крылов Константин
  - Кутаев Александр Геннадьевич
  - Латышева Татьяна Гарриевна
  - Новиков Сергей Алексеевич

**Номера**

Вложенные группы

Поиск:

№ Телефона	Осн.	Абонент
903-2473422	+	Адалина Светлана Викторовна
903-2473426		Адалина Светлана Викторовна
903-2473649		Адалина Светлана Викторовна

**903-2473422, информация о номере**

Абонент: [Адалина Светлана Викторовна](#) [Отправить письмо? \[adsv@zarva.ru\]](#)  
Аванс(+)/долг(-): [-4767,2 руб.](#) Тариф: [Свой круг 3](#)  
Предв.ст.: [-409,8 руб. на 28.01.2013](#) Файлы справок: [абонента](#)  
Лимит пр.ст.: [7000](#) История: [номера, абонента](#)

Договор: 980980777 Группа счетов: 1 Абонент - сотрудник

**Назначенные компенсации:**

Начало	Окончание	Назначена на:	Компенсация	Значение	Заметки:
01.05.2008	-	<a href="#">номер</a>	<a href="#">Компенсация 1000,00 руб.</a>	1000,00 руб.	Рабочее место в кабинете 305.
01.05.2008	-	<a href="#">номер</a>	<a href="#">Компенсация SMS 100,00 руб.</a>	100,00 %	
01.12.2012	-	<a href="#">абонента</a>	<a href="#">Компенсация 3000,00 мин. для продаж</a>	3000,00 мин.	

Количество записей: 3

Текущий расчетный период: Декабрь, 2012г. (01.12.2012 - 31.12.2012), Данные загружены и обработаны со справками v3.0.58.2288; Сервер: SMIR-BOOK; БД: mobileDB3022 (349) 21.03.2013 13:26:59

## Возможности программы. Создание компенсаций

**Можно создавать и применять правила разделения звонков сотрудников на служебные и личные**

### **Создание компенсаций:**

Предусмотрены следующие виды компенсации:

- в фиксированном размере (руб., минуты, МБ\GPRS, шт.\SMS);
- в процентах от суммы счета;
- по типам начислений (местные звонки, роуминг, SMS, GPRS, абонентская плата..., разовые начисления и т.д.);
- по времени и дням звонков:
  - в рабочие дни и рабочее время;
  - по производственному календарю с учетом праздников, отпусков, больничных, командировок.
- компенсация служебных звонков на определенные тел. номера;
- компенсация (от обратного) всех звонков на все номера за исключением личных номеров сотрудника (семья, друзья, и т.д.);
- Применять компенсацию **только на основные номера.**

**На один номер можно назначить несколько компенсаций.**

**Можно изменять компенсации и повторно обрабатывать данные по любому периоду.**

# Новые возможности в версии 3.0 Развитие компенсаций

- **Создание компенсаций**

- Новый тип компенсаций, рассчитываемый **от объемных показателей: минут, МБ, шт./SMS**

При расчете компенсации вычисляется средняя стоимость платных услуг выбранных типов начислений, которая умножается на указанный в компенсации объем фактических единиц.

- Применять компенсацию **только на основные номера**

Основные номера - это служебные номера сотрудника, по которым с ним можно связаться. Признак «только на основные номера» удобно использовать при назначении компенсации на Абонента или Группу абонентов, а так же для дополнительного контроля корректности назначения компенсации

Добавить компенсацию

Значение: 3 000 мин. Абсолютная

Наименование: Компенсация 3000,00 мин.

Применять компенсацию в следующих случаях:

Типы начислений: Местные звонки

Связь с номерами: все номера

Календарь начислений: График работы абонента

Только на основные номера

руб.  
%  
МБ GPRS  
шт. SMS  
мин.

OK Отмена

Календарь начислений:  
**График работы абонента** →



# Новые возможности в версии 3.0 Развитие компенсаций

## Создание компенсаций

- Новое правило действия компенсации по производственному календарю с учетом праздничных и выходных дней, отпусков, командировок и больничных сотрудников.
- Для каждого абонента можно точно указать его рабочие и не рабочие дни и точно разделить начисления за мобильную связь на служебные и личные.
- Для разных категорий сотрудников, подразделений можно создать различные графики работ: пятидневный, шестидневный, сменный, и т.д.

## Как настроить:

- Настройка в правилах компенсации
- Заполнение графика работы
- Исключения в графике работы

Основной график организации	Название	Тип графика	Дата начала	Дата окончания
<input type="checkbox"/>	Сменный день-ночь через два	сменный	01.06.2011	
<input checked="" type="checkbox"/>	Пятидневный	недельный	01.02.2011	

Сегодня: 13.03.2013

Дата начала	Дата конца	Кол-во дней	Тип	Время	Комментарий
04.11.2013	04.11.2013	1	выходной день		День народного единства
12.06.2013	12.06.2013	1	выходной день		День России
10.05.2013	10.05.2013	1	выходной день		перенос с 25.02.20
09.05.2013	09.05.2013	1	выходной день		День Победы
03.05.2013	03.05.2013	1	выходной день		перенос с 06.01.20
02.05.2013	02.05.2013	1	выходной день		перенос с 05.01.20
01.05.2013	01.05.2013	1	выходной день		Праздник Весны и молодости
08.03.2013	08.03.2013	1	выходной день		Международный женский день

Использовать график работы абонента  
 Использовать фильтр по времени услуги

Время с: 0:00:00 по: 23:59:59

Дни недели

- Понедельник
- Вторник
- Среда
- Четверг
- Пятница
- Суббота
- Воскресенье

OK Отмена

Исключения в графиках работы

Действуют с 1 января 2013 г. по 31 декабря 2013 г.  Вложенные группы

Абонент	Дата нач.	Дата конц.	Кол-во	Тип	Время	Комментарий
Адалина Светлана	04.03.2013	07.03.2013	4	выходной		отпуск
Александров Петр	18.03.2013	31.03.2013	14	выходной		отпуск

Закрывать

# Новые возможности в версии 3.0 Развитие компенсаций

## • Назначение компенсаций

### – Назначение **компенсации на абонентов и на группы**

- **не установлен флаг «распространять на каждый номер отдельно»**, то сумма компенсации распределяется пропорционально начислениям между номерами абонента, группы абонентов. Т.е. одна сумма компенсации делится между многими номерами.
- **установлен флаг «распространять на каждый номер отдельно»**, то компенсация действует, как назначенная на каждый номер отдельно. Фактически, это удобный способ назначения компенсации на номера. При добавлении в группу нового абонента с номером или номера абоненту, на новый номер автоматически распространится такая компенсация.

### – Можно **определить дату начала и окончания компенсации**

### – **Равномерное распределение начисления на номера абонентов.** Отрицательная компенсация назначенная на группу.

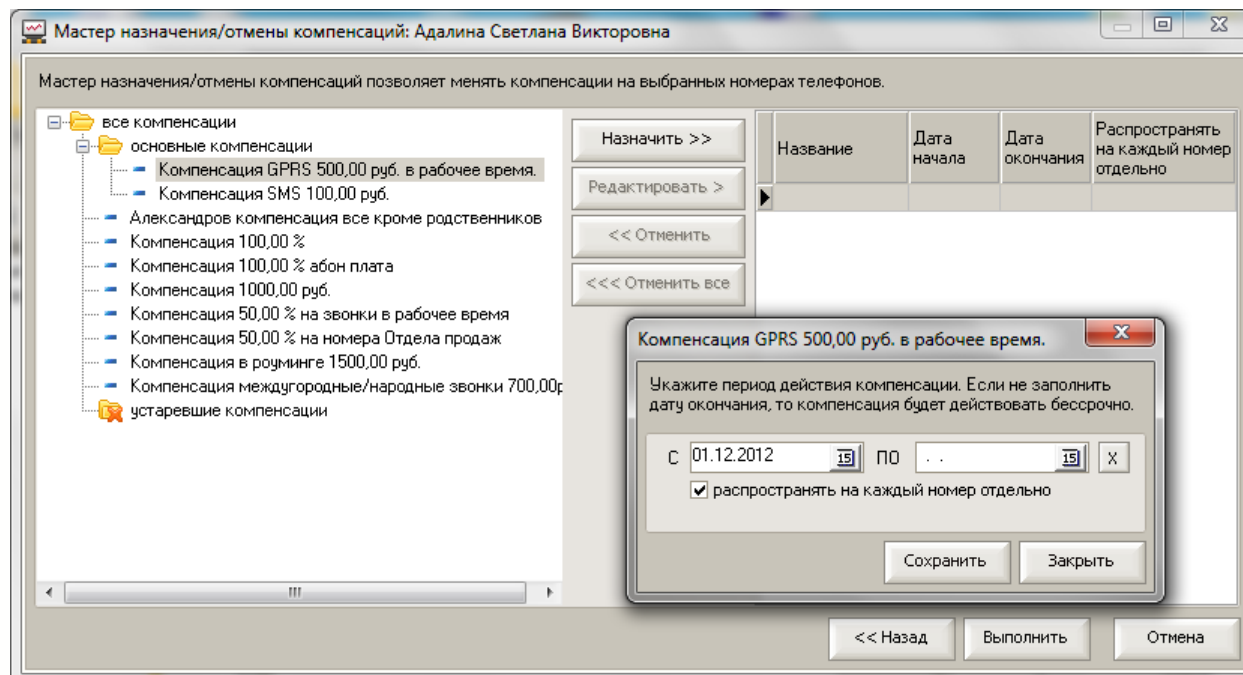

# Возможности программы. Создание компенсаций

## Создание компенсаций

Абоненты и номера    Компенсации и тарифы

Компенсации    Тарифы Билайн

### Компенсации

все компенсации  
  новые компенсации  
  основные компенсации  
  устаревшие компенсации

Наименование	Значение	Тип	Номеров	Абонентов	Групп
Компенсация 100,00 % в раб время	100.00 %	Относительная	11	0	0
Компенсация 10000,00 МБ GPRS	10000.00 МБ GPRS	Абсолютная	0	0	0
Компенсация 1500,00 руб. полная	1500.00 руб.	Абсолютная	0	0	3
Компенсация 25000,00 руб. в мес. на курьеров	25000.00 руб.	Абсолютная	0	0	1
Компенсация 3000,00 мин. для продавцов	3000.00 мин.	Абсолютная	0	1	0
Компенсация 80,00 % по безлимит тарифу	80.00 %	Относительная	0	0	0
Компенсация GPRS 500,00 руб. в рабочее время	500.00 руб.	Абсолютная	11	0	0
Компенсация SMS 100,00 руб.	100.00 %	Относительная	36	0	0
Александров компенсация все кроме родственни	100.00 %	Относительная	1	0	0
Компенсация 100,00 %	100.00 %	Относительная	5	0	0

Свойства    Назначена на

Наименование: все компенсаций\новые компенсаций\Компенсация 100,00 % в раб время  
Тип: Относительная  
Значение: 100.00 %

Применять компенсацию в следующих случаях:

Типы начислений: GPRS, SMS / MMS, SMS\_MMS, Междугородние звонки, Международные звонки, Местные звонки, Роуминговые GPRS...

Связь с номерами: все номера

Календарь начислений: График работы абонента

Только на основные номера: Нет

### Мастер обработки начислений позволяет:

- Ежемесячно, автоматически с Интернет сервера Билайн для Анализатора счета **загрузить начисления и детализации** по закрытому периоду напрямую в программу (доступно 6 последних периодов);
- **Автоматически обработать данные** исходя их установленных правил (назначенных компенсаций), разделить звонки сотрудников на служебные и личные, и сформировать суммы задолженности сотрудников за личные разговоры;
- **Сформировать** по каждому сотруднику **справку о начислениях и детализацию звонков**;
- **Выполнить массовую рассылку по электронной почте** созданных справок о начислениях и детализации звонков. Каждый абонент получит персональное письмо;
- **Выгрузить информацию о задолженности за личные разговоры** в программу 1С или другую программу для удержания из заработной платы.

## Мастер обработки начислений

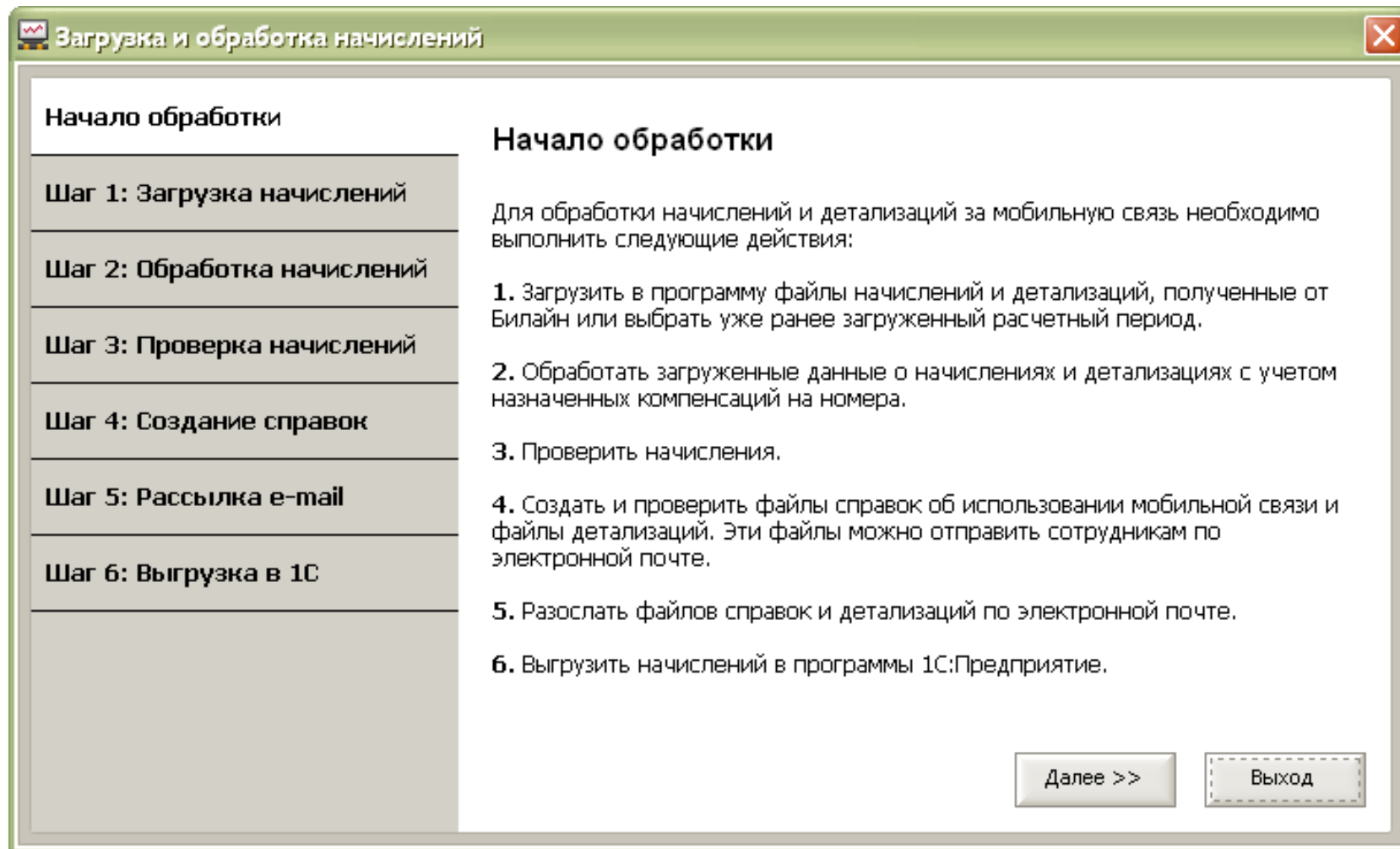

# Возможности программы. Обработка счета

## Пример справки об использовании мобильной связи

1	2	3	4	5	6
1					
2	<b>Справка об использовании мобильной связи</b>				
3					
4	<b>Расчетный период: Июль, 2009г. (01.07.2009 - 31.07.2009)</b>				
5	Дата выставления справки: 29.01.2010 18:37:50. Суммы в рублях, с учетом НДС.				
6	<b>Абонент: Адалина Светлана Викторовна</b>				
7					
8	<b>Остаток на начало периода. Аванс (-) / Долг (+)</b>				<b>3236,27</b>
9					
10	<b>Начисления и компенсации за Июль, 2009г. (01.07.2009 - 31.07.2009):</b>				
11	<b>Номер телефона</b>	<b>ФИО абонента</b>	<b>Начисление</b>	<b>Компенсация</b>	<b>Итого</b>
12	903-2473422	Адалина Светлана Викторовна	956,07	0,00	956,07
13	903-2473426	Адалина Светлана Викторовна	722,44	0,00	722,44
14	903-2473649	Адалина Светлана Викторовна	1526,78	-700,00	826,78
15	<b>Итого:</b>		<b>3205,29</b>	<b>-700,00</b>	<b>2505,29</b>
16					
17	<b>Итого к оплате (с учетом остатка на начало периода)</b>				<b>5741,56</b>
18					
19					
20	<b>Детализация по начислениям</b>				
21	<b>Номер телефона</b>	<b>Тип начисления/компенсации</b>			<b>Сумма</b>
22	<b>903-2473422</b>				
23		Местные звонки			876,49
24		SMS_MMS			17,40
25		Междугородние звонки			62,18
26				<b>Итого:</b>	<b>956,07</b>
27	<b>903-2473426</b>				
28		Местные звонки			583,18
29		SMS_MMS			98,91
30		GPRS			40,35
31				<b>Итого:</b>	<b>722,44</b>
32	<b>903-2473649</b>				
33		Междугородние звонки			1069,19
34	Итого: 1069,19				

# Возможности программы. Обработка счета

## Пример файла детализации

1	2	3	4	5	6	7	8	9	10	11	12	13	14
1													
2	<b>Детализация по начислениям</b>												
3													
4	<b>Расчетный период: Июль, 2009г. (01.07.2009 - 31.07.2009)</b>									Расшифровка сокращений для графы Абонент"			
5	Стоимость звонков указана в рублях, без учета НДС.									(аб.) - Абоненты - номера из договора компании			
6	<b>Абонент: Адалина Светлана Викторовна</b>									(вн.) - Внешние номера - из списка внешних номеров			
7													
8	№ телефона	Дата звонка	Время звонка	Продолжительность звонка	Продолжительность звонка с округлением	Стоимость звонка	Исходящий номер	Входящий номер	Абонент	Тип звонка	Тип соединения	Описание звонка	№ базовой станции
9	9032473422	27.01.2009	00:00:00	00:00:37	1	0	9099452189	9032473422	(вн.) Сафрон	Входящие	Местные звонки	вх/мобильны	046613
10	9032473422	27.01.2009	00:00:00	00:00:20	1	0	4952230404	9032473422		Входящие	Местные звонки	вх/городской	046613
11	9032473422	29.01.2009	00:00:00	00:00:22	1	2,29	9032473422	9037537227		Исходящие	Местные звонки	исх/мобильны	013262
12	9032473422	29.01.2009	00:00:00	00:00:22	1	0	9037537227	9032473422		Входящие	Местные звонки	вх/мобильны	013262
13	9032473422	30.01.2009	00:00:00	00:02:18	2,3	5,27	9032473422	9037537227		Исходящие	Местные звонки	исх/мобильны	013261
14	9032473422	30.01.2009	00:00:00	00:00:31	1	1,14	9032473422	9037548797		Исходящие	Местные звонки	исх/мобильны	013262
15	9032473422	31.01.2009	00:00:00	00:00:58	1	1,14	9032473422	9031279177		Исходящие	Местные звонки	исх/мобильны	013261
16	9032473422	31.01.2009	00:00:00	00:00:35	1	2,29	9032473422	9037537227		Исходящие	Местные звонки	исх/мобильны	013261
17	9032473422	31.01.2009	00:00:00	00:00:51	1	2,29	9032473422	9066999472	(вн.) Prolog	Исходящие	Местные звонки	исх/мобильны	046963
18	9032473422	31.01.2009	00:00:00	00:05:05	5,08	0	4754592536	9032473422		Входящие	Местные звонки	вх/городской	045932
19	9032473422	31.01.2009	00:00:00	00:01:50	1,83	4,19	9032473422	9066999472	(вн.) Prolog	Исходящие	Местные звонки	исх/мобильны	046571
20	9032473422	01.07.2009	00:00:00	00:00:02	0	0	9032473422	9099458590		Исходящие	Местные звонки	исх/мобильны	035191
21	9032473422	01.07.2009	00:00:00	00:00:01	0	0	9032473422	9099458590		Исходящие	Местные звонки	исх/мобильны	035191
22	9032473422	01.07.2009	00:00:00	00:00:16	1	0	9099458590	9032473422		Входящие	Местные звонки	вх/мобильны	010772
23	9032473422	01.07.2009	00:00:00	00:01:39	1,65	4,76	9032473422	9104507996		Исходящие	Местные звонки	исх/МТС	05111
24	9032473422	01.07.2009	00:00:00	00:00:26	1	0	9104507996	9032473422		Входящие	Местные звонки	вх/МТС	041221
25	9032473422	01.07.2009	00:00:00	00:01:43	1,71	1,95	9032473422	9099452189	(вн.) Сафрон	Исходящие	Местные звонки	исх/мобильны	013162
26	9032473422	01.07.2009	00:00:00	00:10:56	10,93	12,46	9032473422	9037450151		Исходящие	Местные звонки	исх/мобильны	013166
27	9032473422	01.07.2009	00:00:00	00:02:21	2,35	0	9015135862	9032473422		Входящие	Местные звонки	вх/Скайлинк	013166
28	9032473422	01.07.2009	00:00:00	00:02:02	2,03	0	9099458590	9032473422		Входящие	Местные звонки	вх/мобильны	016717

**В колонке «Абонент»** указаны комментарии кому принадлежит номер, с которым общался сотрудник. Расшифровка берется из справочника «Абоненты» и из «Списка внешних номеров».

**Программа позволяет управлять и контролировать погашение задолженности сотрудника за личные разговоры.**

### **Способы погашения задолженности:**

- **Выгрузить данные в бухгалтерские программы** для удержания из заработной платы сотрудника:
  - Специальные обработки для программ 1С;
  - Выгрузка данных в другие (не 1С) программы;
- **Обработка** для автоматического **массового погашения** всей текущей **зadolженности** у всех абонентов или нужного списка абонентов. Обычно, используется после выгрузки данных во внешние программы;
- Учет операций **оплаты через кассу** организации;
- Загрузить **данные о платежах абонентов через терминал**, из файлов сформированных в web интерфейсе <https://uslugi.beeline.ru>.



### Загрузка суммы задолженности сотрудника в 1С:

- автоматическое удержание задолженности из заработной платы сотрудника;
- в программе 1С создается документ для удержания из заработной платы начислений на мобильную связь и бухгалтерские проводки;
- синхронизируется справочник «Сотрудники» из 1С со списком «Абонентов».

### Обмен информацией с типовыми учетными системами «1С:Предприятие»:

- «1С: Зарплата и управление персоналом 8», «1С: Зарплата и Кадры 7.7»;
- «1С: Бухгалтерия 8 и 7.7»;
- «1С: Комплексная 8 и 7.7»;
- «1С: Управление производственным предприятием 8»

Для каждой конфигурации 1С предназначена своя внешняя обработка по обмену данными. Обработка запускается из программы 1С, запущенной в режиме «1С: Предприятие». Бухгалтер работает в привычной ему программе 1С.

**Выгрузка данных в другие (не 1С) программы** происходит через отчет «Анализ счетов – Начисления по абонентам». Отчет в удобном табличном виде показывает по каждому абоненту начисления, компенсации и задолженность за личные звонки по выбранному периоду. Отчет выгружается во внешние файлы формата \*.csv, excel и др., и из файла может быть загружен в другие программы.

В отчет можно выводить колонку «Заметки» с информацией из карточки Абонента с идентификатором Абонента в другой программе.

# Возможности программы. Работа с бухгалтерскими программами

## Пример обмен данными с 1С

Обработка обмен данными между БД Билайн и Зарплата и Управлени... X

Действия ▾

Шаг№1: Сопоставление сотрудников из БД Билайн с сотрудниками из 1С

Сотрудник из БД Билайн	Сотрудник из 1С	Обрабатывать
Алимов Станислав Иванович	Алимов Станислав Иванов...	✓
Аметов Николай Павлович	Аметов Николай Павлович	✓
Анисимова Инна Владимировна	Анисимова Инна Владими...	✓
Борисов Петр Виссарионович	Борисов Петр Виссарионо...	✓
Васьков Ринат Леонтьевич	Васьков Ринат Леонтьевич	✓
Емельянов Валентин Михайлович	Емельянов Валентин Миха...	✓
Казакова Венера Константиновна	Казакова Венера Констан...	✓

<<Назад    Далее>>

Закрывает

Регистрация разовых удержаний работников организаций: Не проведен

Действия ▾

Номер: 0000000001 от: 19.04.2007 18:15:00 Месяц начисления: Апрель 2007

Организация: ЗАО Станкоимпорт Ответственный: Администратор

Удержания

№	Работник	Удержание	Дата начала	Дата окончания	Размер	Результат
1	Алимов Станислав Иванович	Удержание за сотовую связь	01.04.2007	30.04.2007	703,62	703,62
2	Аметов Николай Павлович	Удержание за сотовую связь	01.04.2007	30.04.2007	1 284,38	1 284,38
3	Анисимова Инна Владимировна	Удержание за сотовую связь	01.04.2007	30.04.2007	1 540,49	1 540,49
4	Борисов Петр Виссарионович	Удержание за сотовую связь	01.04.2007	30.04.2007	3 496,33	3 496,33
5	Васьков Ринат Леонтьевич	Удержание за сотовую связь	01.04.2007	30.04.2007	543,89	543,89
Итого:						7 568,71

Комментарий: Отражение затрат на сотовую связь

OK    Записать    Закрывает

# Контроль звонков текущего периода

**Загрузка данных о предварительной стоимости звонков текущего периода, позволяет контролировать нецелевое чрезмерное расходование мобильной связи в случае потери номера и других ситуациях.**

## **Анализатор счета позволяет:**

- Установить лимиты среднемесячного расхода на мобильную связь по каждому абоненту;
- Автоматически формировать отчет с контролем отклонения предварительной стоимости от лимита абонента;
- Емайл уведомление абонентов о превышении лимита;
- Файлы содержат информацию только о предварительной сумме начислений по текущему периоду, и не содержат детализации.

Предварительная стоимости звонков текущего периода загружается из файлов сформированных через web интерфейс <https://uslugi.beeline.ru>.

### Формируются следующие отчеты:

- Анализ счетов (начисления по периодам, в разрезе абонентов, групп абонентов(подразделений организации), и номеров);
- Анализ счетов по типам начисления;
- Анализ взаиморасчетов;
- Предварительная стоимость ...;
- Анализ платежей;
- Состояние загрузок;
- Анализ взаимодействия с номером;
- Список абонентов с разделением по отделам (все абоненты, абоненты с компенсациями, абоненты без компенсаций);
- Детализации звонков по абонентам и группам абонентов;
- История перемещения номера.

# Возможности программы. Формирование отчетности

## Пример отчета анализ счетов и начисления по абонентам

### Анализ счетов

Тип начисления	Сумма (с НДС)
<b>Начисление</b>	
Местные звонки	84794,43
Роуминговые звонки (Начисления роуминг-партнера)	48368,70
Междугородные звонки	23071,01
SMS / MMS	14722,31
Абонентская плата по тарифному плану	3850,00
GPRS	1912,11
Международные звонки	919,47
Абонентская плата за доп. услуги	367,06
Скидки	-13,30
<b>Итого</b>	<b>177991,77</b>
<b>Компенсация</b>	
Компенсация 50,00 % на номера Отдела продаж	-30,26
Компенсация GPRS 500,00 руб. в рабочее время.	-130,04
Александров компенсация все кроме родственников	-452,53
Компенсация 1000,00 руб.	-1944,88
Компенсация междугородные/народные звонки 700,00р.	-3151,78
Компенсация SMS 100,00 руб.	-4186,72
Компенсация 100,00 %	-5790,80
Компенсация 50,00 % на звонки в рабочее время	-9382,97
<b>Итого</b>	<b>-25069,98</b>
<b>Всего</b>	<b>152921,79</b>

### Начисления по абонентам

26.03.2010 19:34:06

Валюта = руб.

Условия отбора:

Загрузки: «Май, 2008г. (01.05.2008 - 31.05.2008)»

№	Абонент	Электронный адрес	Номер (осн.)	Начисления	Компенсации	Долг
1	Адалина Светлана Викторовна	adsv@zarya.ru;Adalina_Svetik@postru.com	+79032473422	4220,56	-984,29	3236,28
2	Аксенова Юлия Алексеевна	akyl@zarya.ru	+79032473772	5608,93	0,00	5608,93
3	Александров Петр Константинович	alpe@zarya.ru;doomer@les.ru	+79032476238	725,48	-458,69	266,79
4	Александров Сергей Викторович	alse@zarya.ru;aws@kl.com	+79032473845	982,28	0,00	982,28
5	Андреев Дмитрий Вячеславович	andm@zarya.ru;miminoynoy@gamer.com	+79032473880	230,82	0,00	230,82
6	Анрианова Юлия Борисовна	anyl@zarya.ru	+79032473885	576,71	-173,06	403,65
7	Анохина Александра Дмитриевна	anal@zarya.ru	+79032473892	1365,27	0,00	1365,27
8	Артемяева Оксана Николаевна	arok@zarya.ru	+79032473895	845,78	0,00	845,78
9	Архипова Елена Владимировна	arel@zarya.ru;lastik@listik.ru	+79032473966	397,27	0,00	397,27
10	Астахова Софья Михайловна	asso@zarya.ru;sofiya@netpisem.com	+79032473967	257,02	0,00	257,02
11	Ахвердиев Ариф Юсуф оглы	axar@zarya.ru;ky4er@len.com	+79032473997	2466,27	-700,00	1766,27

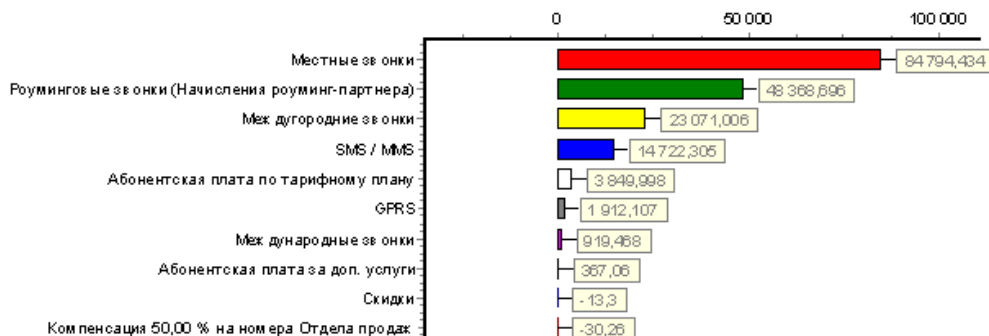

## Пример анализа взаиморасчетов и списка сотрудников

Анализ взаиморасчетов					26.03.2010 19:35:56	
					Валюта = руб.	
№ п/п	Абонент	Основной номер	E-Mail	Сумма		
1	Яшкин Александр Алексеевич	+79032478896	yaal@zarya.ru	-36906,80		
2	Васильев Петр Ильич	+79032476259	vape@zarya.ru	-35855,62		
3	Лазаренко Влад	+79032478917	lavl@zarya.ru	-16524,52		
4	Юмаев Алексей Михайлович	+79032478909	ymal@zarya.ru	-15245,02		
5	Высоцкая Наталья Владимировна	+79032476270	bina@zarya.ru;tester@js.ru	-12364,32		
6	Иванова Татьяна Олеговна	+79032478820	ivta@zarya.ru	-11677,17		
					-10959,18	
					hka@vasy	
					-9150,21	
					-8063,48	
					-7936,36	
					-7660,13	
					-7361,13	
					-6983,73	
					-6901,94	

Абоненты						26.03.2010 19:39:32	
Фильтры:							
№	Группа	Абонент	Номер	Осн.	Компенсация		
1	Фирма Заря	Андреев Дмитрий Вячеславович	+79032473880	+	нет		
2	Фирма Заря	Архипова Елена Владимировна	+79032473966	+	Компенсация GPRS 500,00 руб. в рабочее время.		
3	Фирма Заря	Архипова Елена Владимировна	+79032473966	+	Компенсация междугородные/народные звонки 700,00р.		
4	Фирма Заря	Бабушкина Анастасия	+79032476233	+	Компенсация SMS 100,00 руб.		
5	Фирма Заря	Бадуев Юрий	+79032476235	+	нет		
6	Фирма Заря	Балакирева Татьяна	+79032476237	+	Компенсация 50,00 % на звонки в рабочее время		
7	Фирма Заря	Белявский Олег Константинович	+79032476244	+	Компенсация 50,00 % на звонки в рабочее время		

## Новые возможности в версии 3.0: Начисления и отчеты

- **Распределение начислений между абонентами при перемещении номера внутри одного периода** пропорционально дням использования.  
Теперь начисления будут производиться на каждого сотрудника, который использовал номер внутри одного расчетного периода. Это будет полезно при закреплении номера за автомобилем, сменой и т.д.
- Новый отчет История перемещения номера – показывает компенсации для анализа, при перемещениях внутри периода

История смены абонентов на номерах за период		13.03.2013 21:13:35	
Условия отбора: 30.12.1899 - 13.03.2013			
Абонент / Компенсация	Дата с	Дата по	Всего, дн.
<b>903-2473426</b>			
Адалина Светлана Викторовна	01.01.2008	01.02.2008	31
Компенсация 1000,00 руб.	01.05.2008		
Компенсация 50,00 % на номера Отдела продаж	01.05.2008		
Фирма Заря	01.02.2008	01.03.2008	29
Адалина Светлана Викторовна	01.03.2008	01.04.2008	31
Ушакова Людмила Викторовна	01.04.2008	01.05.2008	30
Адалина Светлана Викторовна	01.05.2008		
Компенсация SMS 100,00 руб.	01.05.2008		
Компенсация 50,00 % на звонки в рабочее время	01.05.2008		

# Новые возможности в версии 3.0: Начисления и отчеты

- **Отчет Анализ счетов по типам начисления**  
анализ типов начислений по номерам в разрезе объемных показателей: минут, МБ, шт. SMS, сумм начисления  
– Выгрузка в табличном виде (шахматкой) и списком для анализа в Excel

Анализ по типам начислений

Валюта = руб.

13.03.2013 21:17:38

Условия отбора:

Начисления: «GPRS; SMS / MMS; Местные звонки»

Тип звонков: «все типы»

Номер телефона содержит: «%»

	Тип начисления											
	Местные звонки				SMS / MMS				GPRS			
	Кол-во звонков / SMS	Кол-во мин. / МБ	Стоимость	Стоимость с НДС	Кол-во звонков / SMS	Кол-во мин. / МБ	Стоимость	Стоимость с НДС	Кол-во звонков / SMS	Кол-во мин. / МБ	Стоимость	Стоимость с НДС
Адалина Светлана Викторовна +79032473422 (Свой круг 3)	1053,00	1967,99	1763,47	2080,89	15,00	0,00	32,83	38,74				
Адалина Светлана Викторовна +79032473426 (Стандарт VIP 2)	509,00	1287,35	1030,75	1216,29	41,00	0,23	60,78	71,72	89,00	18,98	103,29	121,88
Адалина Светлана Викторовна +79032473649 (Свой круг 2)	416,00	958,71	951,95	1123,30	4,00	0,00	6,96	8,21				
Аксенова Юлия Алексеевна +79032473772 (Свой круг 2)	1831,00	3806,05	7468,45	8812,77	42,00	0,00	73,08	86,23				
Александров Петр Константинович +79032473841 (Свой круг 3)	67,00	92,02	101,62	119,91	3,00	0,00	5,22	6,16				
Александров Петр Константинович +79032476238 (Свой круг 2)	326,00	506,07	890,66	1050,98	19,00	0,00	33,06	39,01				
Александров Сергей Викторович +79032473845 (Свой круг 3)	776,00	1065,89	994,53	1173,55	58,00	0,00	92,22	108,82				



# Новые возможности в версии 3.0: Начисления и отчеты

- Отчет о должниках по предварительным взаиморасчетам**

предварительные взаиморасчеты = сложение текущей суммы взаиморасчетов по закрытым периодам с предварительной стоимостью звонков текущего периода. Отчет сравнивает предварительные взаиморасчеты со среднемесячным лимитом.

- Лимит - это своеобразный «кредит доверия» абоненту. В результате сравнения можно увидеть превышение лимита с учетом полных предварительных взаиморасчетов с абонентами.

## Предварительные взаиморасчеты

13.03.2013 21:26:02

Валюта = руб.

№ п/п	Абонент	Основной номер	E-Mail	Предварительная стоимость	Взаиморасчеты Аванс (+)\Долг(-)	Предвар. вз-расчеты Аванс (+)\Долг(-)	Лимит	Аванс (+)\Долг(-) с учетом Лимита
1	Адалина Светлана Викторовна	+79032473422	adsv@zarya.ru;Adalina_Svetik@postu.com	-409,80	-4767,20	-5177,00	7000	1823,00
2	Аксенова Юлия Алексеевна	+79032473772	akyl@zarya.ru	-394,75	-8771,02	-9165,77	1000	-8165,77
3	Александров Петр Константинович	+79032476238	alpe@zarya.ru;doomer@les.ru	-700,08	-388,70	-1088,78	1000	-88,78
4	Александров Сергей Викторович	+79032473845	alse@zarya.ru;aws@kl.com	-253,41	-2093,05	-2346,46	1000	-1346,46
5	Андреев Дмитрий Вячеславович	+79032473880	andm@zarya.ru;mimino@gamer.com	-1010,94	-459,49	-1470,43	300	-1170,43
6	Андрианова Юлия Борисовна	+79032473885	anyl@zarya.ru	-708,60	-828,89	-1537,49	10000	8462,51
7	Анохина Александра Дмитриевна	+79032473892	anal@zarya.ru	-1017,37	-1931,72	-2949,09	1000	-1949,09
8	Артемьева Оксана Николаевна	+79032473895	arok@zarya.ru	-454,60	-1719,12	-2173,72	1000	-1173,72
9	Архипова Елена Владимировна	+79032473966	arel@zarya.ru;lastik@listik.ru	-453,56	-845,12	-1298,68	500	-798,68

## Стоимость услуги, как ознакомиться с программой

- Для ознакомления и изучения программы предусмотрены:
  - **бесплатно - первый месяц использования программы.**  
Примите решение о покупке, после ознакомления с программой
    - **Дистрибутив программы в открытом доступе по ссылке:**  
<http://update.rarus.ru/public/distrib/beeline/> (файл Setup.zip);
    - После установки программы возможно бесплатно использовать часть функционала: ведение дерева абонентов, учет СИМок, история номеров;
    - Для использования всех возможностей программы для ознакомления обратитесь к вашему менеджеру в Билайн. Вам будет выдан **пароль для Анализатора счета** для доступа к Интернет серверу для загрузки данных в программу. Первый месяц использования – Бесплатно.
- Оплата за пользование программой зависит от количества номеров и взимается в виде ежемесячной абонентной платы

Плата за подключение, руб. с НДС	0			
Количество номеров на договоре (X)	$X \leq 50$	$50 < X \leq 150$	$150 < X \leq 300$	$X > 300$
Абонентская плата, руб./мес. с НДС	1000	2000	4000	8000

- Абонентская **плата взимается с каждого договора**, который обрабатывается в программе.

# Техническая информация

«Анализатор счета» разработан с использованием Turbo Delphi Professional и **является самостоятельной программой**, для его работы **не требуется** платформа «1С: Предприятие». Все что есть в дистрибутиве программы достаточно для установки и работы программы.

Для хранения базы данных «Анализатор Счета» использует Microsoft SQL Server 2000 Desktop Engine (**MSDE**) или Microsoft SQL Server (**MS SQL**).

- **Для операционной системы Windows 7, 2008:**

## **MS SQL Server 2008 R2 Express**

Ограничения: база данных до 10Gb, только локальная установка, Максимальный объем используемой оперативной памяти 1Gb. Работа только с 1-им процессором.

- **Для операционной системы Windows 2003, 2000, XP**

## **MSDE 2000** (Microsoft SQL Server 2000 Desktop Engine)

Ограничения: база данных до 2Gb, только локальная установка. Максимальный объем используемой оперативной памяти 2Gb, поддерживает 2-а процессора

- Использование **MS SQL**. При установки Анализатора счета можно указать способ размещения базы данных и использовать для хранения базы MS SQL

«Анализатор Счета» предполагает локальное использование, но при необходимости его можно использовать в сетевом режиме несколькими пользователями.

- В таком случае база данных должна быть размещена на Microsoft SQL Server, и некоторые операции: загрузка и обработка данных, создание файлов справоч, создание компенсаций, должны выполняться пользователями в разное время.

## Новые возможности в версии 3.0 Сервисные возможности

- Для соединения со своим интернет сервером «Анализатор Счета» использует **протокол HTTPS и порт по умолчанию 443**. Логин и пароль для авторизации на сервере приходят пользователю после подключения услуги в виде SMS сообщения и могут быть продублированы на электронную почту.
- **Передача данных** от интернет сервера в «Анализатор Счета» происходит через Интернет **по протоколу SSL2.0** и соответствует всем требованиям безопасности, предъявляемым к протоколу.
- **Журнал операций**
  - позволит контролировать выполнение основных операций (загрузка данных начислений и детализации, обработка данных, создании файлов справок, email и SMS рассылка), а в случае сбоя повторно выполнить эти операций или продолжить их выполнение.  
Например: отправить email на которых прервалась рассылка.
- **Новые сервисные возможности в 3.0:**
  - Механизм **выгрузки и загрузки в новую базу всех справочников**. Позволит перенести основные справочники и настройки в новую базу данных и начать работу с чистого листа.
  - Послать логи разработчикам

## Сравнение услуг

Сравнение услуг	Анализатор счета	Мобильный бюджет
Возможность разделения расходов с сотрудником	Да	Да
Установление бюджетов/назначение компенсаций	Да	Да
Возможность комбинации бюджетов/компенсаций	Да	Нет
Возможность построения аналитических отчетов	Да	Нет
Экономия на налогах	35%	35%

В Анализаторе счета разделение счета на личные и служебные затраты происходит на стороне организации, а в Мобильном бюджете разделение выполняется на стороне Билайн и сотрудник оплачивает свои расходы в Билайн, при этом номер может быть заблокирован если сотрудник вовремя не оплатит свои расходы.

**В Анализаторе счета более гибкий механизм разделения затрат** на личные и служебные. На один номер можно назначить несколько правил, можно изменять правила и повторно обрабатывать данные по всем периодам, правило действует на вест период не зависимо от времени его назначения.

**«Мобильный бюджет» становится менее эффективным по затратам**, по сравнению с «Анализатором счета», при достижении числа пользователей услуги порога в 28 человек.

При подключении «Мобильного бюджета» по каждому номеру сотрудника появляется дополнительный договор.

# Вопросы бухгалтерского и налогового учета корпоративной мобильной связи

Как сократить расходы на  
мобильную связь предприятия?

## Компания в праве удерживать из зарплаты сотрудников стоимость личных разговоров по корпоративному тарифу.

### **Практика компаний** (каждый тезис - **комментарий различных компаний**):

- Внутри компании устанавливаются правила пользования корпоративной сотовой связью, с которыми сотрудников в обязательном порядке знакомят под роспись. Правила могут быть отражены как в специальном документе, так и в правилах внутреннего трудового распорядка. В правилах пользования сотовой связью компания обычно прописывает, какие звонки оплачивает она, а какие работник и в каком порядке это происходит: периодичность, форма оплаты, на основании каких документов;
- С сотрудником заключают дополнительное соглашение к трудовому договору, по которому стоимость звонков, превысивший установленный лимит, автоматически вычитается из зарплаты;
- Лучше всего, когда работодатели, выдавая служебные sim-карты, составляют акт и знакомят с ним сотрудников под роспись;
- Возможен также вариант когда сотрудник пишет заявление с просьбой удерживать из его заработной платы сумму перерасхода лимита;

По материалам статьи:

«Удержание из зарплаты стоимости разговоров по корпоративному»

<http://www.electrosvyaz.com/forum/viewtopic.php?f=36&t=7975>

[http://www.vedomosti.ru/newspaper/artic ... /11/129002](http://www.vedomosti.ru/newspaper/artic.../11/129002)

### Можно учесть расходы на сотовую связь, если сотрудник использует служебный номер на своем телефоне:

- Минфин России разъяснил порядок списания таких затрат в пользу налогоплательщиков. Даже не имея на балансе телефонных аппаратов, компания может учесть в расходах стоимость сим-карты и переговоров по ней, которые сотрудник ведет, вставив сим-карту в свой личный мобильный телефон.
- Разумеется, нужно документально подтвердить расходы на сотовую связь, доказать их экономическую оправданность и производственную необходимость.
- Письмо Минфина РФ от 05.06.08 № 03-03-06/1/350
- Как избежать претензий:  
...выплачивать работнику компенсацию за использование личного телефонного аппарата в служебных целях (ст. 188 Трудового кодекса РФ). Размер компенсации нужно установить в дополнительном соглашении к трудовому договору работника. Минфин России в письме от 02.03.06 № 03-05-01-04/43 разъяснил, что ЕСН и НДФЛ на такую компенсацию не начисляются (п. 3 ст. 217, подп. 2 п. 1 ст. 238 НК РФ). В департаменте налоговой и таможенно-тарифной политики Минфина России считают, что этот вариант предпочтительнее, поскольку работник будет использовать телефон для выполнения своих служебных обязанностей, т.е. в рамках трудовых отношений.

**Источник:** Журнал «Документы и комментарии»

Е. Миронова, Г. Лалаев, заместитель начальника отдела налогообложения прибыли (дохода) организаций департамента налоговой и таможенно-тарифной политики Минфина России

<http://www.klerk.ru/buh/articles/113107/>



# Отражение расходов в бухгалтерском учете

№	Содержание хозяйственной операции	Дебет	Кредит
1	<b>Все затраты</b> на оплату услуг связи отнесены на себестоимость.	26, 44	60
2	Отражена сумма «входного» НДС по услугам связи (производственным).	19	60
3	Сумма НДС принята к вычету.	68	19
4-а	Отражена задолженность работников организации по <b>«непроизводственным»</b> телефонным переговорам ( <u>если такая задолженность <b>компенсируется работниками</b></u> ).	73	26, 44
4-а	Получена от работников компенсация «непроизводственных» телефонных переговоров (удержана из зарплаты).	50 (70)	73
4-б	<b>Непроизводственные затраты</b> на оплату услуг связи отнесены на прочие расходы ( <u>если такие затраты <b>не компенсируются работниками</b></u> ). Не учитываются при налогообложении прибыли.	91	26, 44
5	Отражена оплата услуг связи.	60	51

# Разъяснения по учету затрат

**ЦЕЛЬ:** оптимизация расходов организации на мобильную связь

**РЕШЕНИЕ:** подключение организации по корпоративному тарифу и отнесение затрат на производственные расходы

**при этом организация получает:**

- экономию по налогам;
- экономию по расходам на услуги сотовой связи;
- дополнительный инструмент для мотивации сотрудников.

# ПРЕИМУЩЕСТВА

## 1. Экономия по налогам:

- не уплачивает НДФЛ и ЕСН с суммы компенсаций работникам услуг сотовой связи;
- учитывает данные расходы в целях уменьшения налога на прибыль;
- принимает к зачету НДС по этим расходам.

## 2. Экономия по расходам на услуги сотовой связи:

применение корпоративного тарифа более выгодно по сравнению с индивидуальными тарифами (экономия до 30%).

## 3. Дополнительные преимущества:

Мотивационный фактор для работников организации.

## Юридическое обоснование

Учет стоимости услуг сотовой связи в составе расходов по налогу на прибыль и принятия к зачету НДС базируется на следующих положениях действующего Налогового кодекса РФ:

**п.1 ст. 252 НК РФ** ...Расходами признаются **обоснованные и документально подтвержденные** затраты ..., осуществленные ... налогоплательщиком. ... Расходами признаются любые затраты при условии, что они произведены для осуществления деятельности, направленной на получение дохода.

**пп.25 п.1 ст.264 НК РФ** .... К прочим расходам, связанным с производством и реализацией, относятся следующие расходы налогоплательщика: ... расходы на почтовые, телефонные, телеграфные и другие подобные услуги, **расходы на оплату услуг связи**, вычислительных центров и банков, включая расходы на услуги факсимильной и спутниковой связи, электронной почты, а также информационных систем (СВИФТ, Интернет и иные аналогичные системы)

Для компаний, использующих Упрощенную Систему Налогообложения (УСН):

**пп. 18 п.1 ст. 346.16 НК РФ** ...При определении объекта налогообложения налогоплательщик уменьшает полученные доходы на следующие расходы: ... расходы на почтовые, телефонные, телеграфные и другие подобные услуги, **расходы на оплату услуг связи.**

\*Если компания планирует использовать автоматический вычет перерасхода сотрудника из его з/п, то необходимо получить согласие работника на это действие в письменной форме (для этого достаточно отразить соответствующее требование в должностной инструкции каждого сотрудника)

# ЭКОНОМИЧЕСКАЯ ОБОСНОВАННОСТЬ



**разъездной характер работы ряда сотрудников;**



**необходимость всегда оставаться на связи в случае деловых поездок;**



**экономия на тарифах, так как звонки на мобильные номера контрагентов с городских телефонов тарифицируются.**

# Документальное подтверждение

**Руководитель  
организации**

Приказ об установлении экономически обоснованного лимита расходов на сотовую связь

Приказ о перечне сотрудников, для которых использование мобильных телефонов необходимо в производственных целях

**Отдел кадров**

Должностные инструкции сотрудников с указанием обязанностей использовать мобильную связь

Письменное согласие сотрудника на удержание из заработной платы перерасхода лимита мобильной  
СВЯЗИ

**Билайн™**

Договор

Счета, детализированные счета  
+  
**ПО «Билайн Анализатор счета»**

Счета-фактуры для возможности принятия НДС к вычету

# Документальное подтверждение

Фирменный бланк

«\_\_» \_\_\_\_\_ 2007 № \_\_\_\_\_

## ПРИКАЗ

### о лимите расходов на мобильную связь

В связи с разъездным характером работы некоторых сотрудников, необходимостью оставаться на связи при отсутствии на стационарном рабочем месте, а также по причине тарификации звонков на мобильные телефоны с городских телефонов приказываю использовать мобильную связь для повышения эффективности работы и обеспечения необходимой координации при решении производственных и управленческих задач.

В целях обеспечения экономической оправданности приказываю установить лимит расходов на мобильную связь в размере \_\_\_\_\_ рублей в месяц на каждого сотрудника. Превышение расходов сверх указанного лимита подлежит компенсации сотрудниками.

Генеральный директор \_\_\_\_\_  
(Ф.И.О., подпись)

Фирменный бланк

«\_\_» \_\_\_\_\_ 2007 № \_\_\_\_\_

## ПРИКАЗ

### о перечне сотрудников, использующих мобильную связь в производственных целях

Для повышения эффективности работы и обеспечения необходимой координации при решении производственных и управленческих задач приказываю использовать мобильную связь следующим сотрудникам:

Наименование должности	Причина использования мобильной связи
Генеральный директор	Необходимость оставаться на связи во время деловых поездок
Главный бухгалтер	Необходимость оставаться на связи во время деловых поездок
Менеджер по продажам	Совокупная экономия при использовании <u>безлимитного</u> корпоративного тарифа при звонках клиентам на мобильные номера в виду того, что звонки на мобильные номера с городских телефонов тарифицируются
Секретарь	Необходимость более экономичной связи с работниками во время их служебных поездок по корпоративному тарифу в виду того, что звонки на мобильные номера с городских телефонов тарифицируются
Водитель	Разъездной характер работы

Генеральный директор \_\_\_\_\_  
(Ф.И.О., подпись)

Название организации \_\_\_\_\_

УТВЕРЖДАЮ  
Должность руководителя \_\_\_\_\_  
\_\_\_\_\_ /ФИО/  
«\_\_» \_\_\_\_\_ 200\_\_ года

### ДОЛЖНОСТНАЯ ИНСТРУКЦИЯ

Работник обязан:

- 1.1.
- 1.2.
- 1.3.
- ....

1.10. При осуществлении служебных поездок всегда оставаться доступным, используя мобильную связь.

1.11. Бережно относиться к имуществу; разумно использовать расходные материалы, бумагу и канцелярские принадлежности; .....; при осуществлении служебных звонков на мобильные номера пользоваться мобильным телефоном по

Образцы подтверждающих документы разработаны консалтинговой компанией.

- Минфином РФ перед налоговыми органами поставлена задача на **внесудебное решение налоговых споров**.  
*Данная позиция размещена на официальном сайте;*
- Минфином и ФНС РФ дано указание налоговым органам **учитывать сложившуюся арбитражную практику** при вынесении решения по результатам налоговой проверки и не вступать в споры по заведомо проигрышным вопросам.

В структуру налоговых органов введены специальные отделы налогового аудита, которые, рассматривая возражения налогоплательщиков по акту налоговой проверки, с учетом рекомендаций Минфина РФ и сложившихся арбитражных практик.



## Обоснование экономии на налогах

- В рассмотрении не учитывается экономический эффект от разделения расходов с сотрудниками;
- Предполагается, что расходы на служебную связь составили 100 у.е.;
- Абонентская плата и плата за подключение в расчет не принимались.

	«Серая» компенсация расходов через заработную плату	Отнесение расходов на мобильную связь на производственные затраты
Услуги сотовой связи	100	100
Налоги к оплате в бюджет (НДФЛ+страховые взносы)	+44,82	нет
Экономия на налогах	- 28,96	- 32,20
Совокупные расходы организации на связь и связанное с ней налогообложение	<b>115,86</b>	<b>67,80</b>
Вывод	<b>Увеличение</b> затрат предприятия <b>на 15%</b>	<b>Снижение</b> затрат предприятия <b>на 32%*</b>

\* 32% от суммы служебных расходов на мобильную связь

## Пояснения к расчетам

### Увеличение заработной платы

Чтобы сотрудник получил компенсацию в 100 руб., после уплаты всех расходов, компания должна ему начислить  $100/87*100=114,94$  руб. При этом с начисленной суммы (114,94 руб.) необходимо еще уплатить страховые взносы в государственные внебюджетные фонды (26%), что составит 29,88 руб.

Итого, компании придется переплатить:  $14,94 + 29,88 = 44,82$  руб. В то же время, на расходы организации относятся сумма оклада сотрудника (в данном случае начисленная сотруднику компенсация), и сумма уплаченных страховых взносов. Таким образом, налог на прибыль (20%) должен быть исчислен с общей суммы ( $114,94 + 29,88 = 144,82$  руб.), что составит 28,96 руб. Таким образом, предприятию придется заплатить:  $100+44,82-28,96=$  **115,86** руб.

### Отнесение расходов на моб. связь на производственные затраты

Предприятие должно оплатить налог на прибыль, который берется со стоимости оказанных услуг за вычетом НДС, уже включенного в стоимость услуг. Величина НДС с суммы 100 руб. составляет  $100/118*18=15,25$  руб. Экономия по налогу на прибыль составляет  $(100-15,25)*0,20=16,95$  руб. Итого величина общей экономии составит:  $15,25+16,95 =$  **32,20** руб.

Спасибо за внимание!

## Техническая поддержка услуги:

### Консультации по настройке и работе с программой:

– Внедренческий центр «1С-Рарус»



Тел.: +7(495)223-0735

8-800-700-1231 – звонки из всех  
регионов России бесплатны

[billing@rarus.ru](mailto:billing@rarus.ru)

### Договорные вопросы и тарификация услуги:

– «Билайн Бизнес»:

Тел.: +7(495) 789 33 33; 0611

[www.beeline.ru](http://www.beeline.ru)



**Билайн®**

**Бизнес**