

Реализованные обновления

Релиз 02.0.19.01

# 1С-Рарус: Управление санаторно-курортным комплексом



# Изменения в тарификации размещений

Проживание \*

Действия ▾

Наименование:  Архив

[Prozhivanie](#)

Полное наименование:

Периодичность начисления:

Услуги | Дополнительно | **Цены тарифа** | Описание

**Доп. параметры тарифа**

Тип цен тарифа:  ... x

Тип цен (услуги):  ... x

Первичный осмотр:  ... x

Расчетный час заезда:  ... выезда:  ...

Ручное изменение стоимости тарифа

Бесплатное размещение

Округлять стоимость проживания

Расчет от площади

Не выполнять расчет по времени заезда

**Действие доп. цены**

Рабочий

Суббота

Воскресенье

Предпраздничный

Праздник

Выходной

Действует доп. цена

Обучение

OK | Записать | Закрыть

Часовое размещение

Бесплатное размещение

Отключение расчета услуг тарифа по времени

Дополнительный тип цен на услуги тарифа

# Изменения в тарификации размещений

Диаграмма состояния номерного фонда

Действия

Диаграмма состояния номерного фонда с 16.11.2017 по 17.12.2017

Подразделение компании: Гостиница "Уют"

Вид иерархии: по типам номеров

Типы номеров:

- 01 Эконом стандарт двухместный
- 02 Эконом стандарт трехместный
- 03 Эконом стандарт четырехместный
- 04 Стандарт семейный
- 05 Эконом стандарт шестиместный
- 06 Стандарт одноместный
- 07 Стандарт двухместный TWN
- 08 Стандарт двухместный DBL

Статусы номеров:

Представление:

- Свободен
- Заблокирован
- Заняты
- Забронированные

Учитывать занятость:

- по номерам
- с пересечением интер...
- по местам
- без пересечения инте...

Выводимая информация:

- Состав гостей
- Период
- Контрагент

В разрезе дней  В разрезе часов

Ширина колонки "Номер": 50

Корпуса:

- BOK
- Корпус №1
- Корпус №2
- Корпус №3
- Корпус №4
- РБ
- Термаль

Свойства номеров:

| И...                                | Свойство    | Значение |
|-------------------------------------|-------------|----------|
| <input checked="" type="checkbox"/> | Кондиционер |          |

Этажи:

| И...                                | Этаж   |
|-------------------------------------|--------|
| <input checked="" type="checkbox"/> | Этаж 1 |
| <input type="checkbox"/>            | Этаж 2 |
| <input type="checkbox"/>            | Этаж 3 |
| <input type="checkbox"/>            | Этаж 4 |

Построение шахматки в разрезе часов

Выделение в шахматке часов  
Детализация выделенного интервала

Список

Обновить Параметры Excel

|          |     | Ноябрь 2017 |                            |            |            |                |
|----------|-----|-------------|----------------------------|------------|------------|----------------|
|          |     | 15 среда    | 16 четверг                 | 17 пятница | 18 суббота | 19 воскресенье |
| 2-комнат |     |             |                            |            |            |                |
| 1411     | м.1 |             |                            |            |            |                |
|          | м.2 |             |                            |            |            |                |
| 1511     | м.1 |             |                            |            |            |                |
|          | м.2 |             |                            |            |            |                |
| 2313     | м.1 |             | Проклов Владимир Борисович |            |            |                |
|          | м.2 |             |                            |            |            |                |
| 1-местны |     |             |                            |            |            |                |
| 1204     | м.1 |             | Маркова Нина Алексеевна    |            |            |                |
| 1404     | м.1 |             | Тимирбаев Ю Д              |            |            |                |
| 1407     | м.1 |             | Чулкова Фаина Николаевна   |            |            |                |
| 1408     | м.1 |             |                            |            |            |                |
| 1512     | м.1 |             |                            |            |            |                |
| 1-местны |     |             |                            |            |            |                |
| 1101     | м.1 |             | Серик Елена Юрьевна        |            |            |                |
| 1102     | м.1 |             |                            |            |            |                |
| 1103     | м.1 |             |                            |            |            |                |
| 1108     | м.1 |             | Вещиц Ирина Николаевна     |            |            |                |

С 16.11.2017 14:00 по 16.11.2017 22:00

# Доработки систем интеграции

- Доработан механизм получения, подтверждения, отмены броней по регламентному заданию
- Реализована возможность отражения в системе броней с использованием документа “Бронирование Travelline”
- Реализована возможность модификации броней

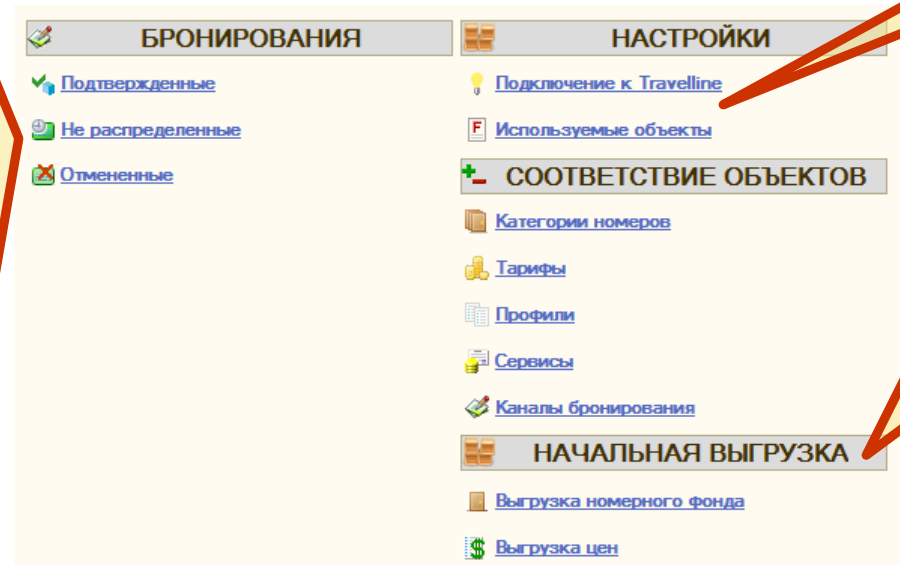

Добавление АРМ Travelline

Добавлен функционал для установки соответствия и выгрузки цен дополнительных услуг

- Реализована возможность начальной и принудительной выгрузки данных
- Добавлены новые методы веб сервиса, для интеграции с сайтом

# Управленческая отчетность по ДДС

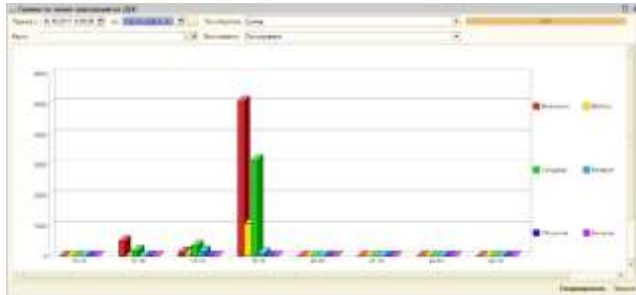

Графические отчеты

Формирования отчета по оборотам карт

Получения списка транзакций

Отчет по оборотам карт

Период с: 01.11.2016 0:00:00 по: 30.11.2017 23:59:59

Карта: 100%

| Номер карты                            | Карта                       | Операция | Сумма     |
|--|-----------------------------|----------|-----------|
| {25e97ed0-5465-11e6-820f-94de804ac99b} | Тестовая для ДДС            | Продажа  | 40,00     |
| {31b4313-e164-11e6-a7c9-94de804ac99b}  | Стоякая Елена Владимировна  | Продажа  | 18 300,00 |
| {e8be24f-e182-11e6-a7c9-94de804ac99b}  | Руднев Андрей               | Продажа  | 3 300,00  |
| {9b09985f393-11e6-9660-94de804ac99b}   | Рязанова Лилия Равильевна   | Продажа  | 8 000,00  |
| {c1b9e337f395-11e6-9660-94de804ac99b}  | Чернушкая Елена Анатольевна | Продажа  | 40 000,00 |
| {ec8fcb12-ade9-11e5-93d4-0050563c1743} | Яценко Иван Валерьевич      | Продажа  | 3 605,00  |
| {3cf2b0b7-0daf-11e0-b671-000e0c3ee118} | 456                         | Продажа  | 115,00    |

Сформировать Закрыть

Транзакции

Период операций: с 01.11.2016 0:00:00 по 30.11.2017 23:59:59

Карта: 100%

| Номер тра... | Номер кар...  | Карта             | Идентифи...   | Дата врем...  | Операция    | Сумма   | Статус тра... | Рабочее м... | Автор        | Описание     | Идентифи... | Идентифи...  | Иденти... |
|--------------|---------------|-------------------|---------------|---------------|-------------|---------|---------------|--------------|--------------|--------------|-------------|--------------|-----------|
| 1A4E283F...  | {3cf2b0b7-... | 456               | {3cf2b0b7-... | 19.10.2017... | Деактива... |         | Завершена     | blas-ws      | Виноградо... | Деактива...  |             |              |           |
| 64C00CC9...  | {ec8fcb12-... | Яценко Иван В...  | {ec8fcb12-... | 23.10.2017... | Возврат     | -230,00 | Завершена     | ВнешняяО...  | Пользоват... | Возврат у... | ВнешняяО... |              | {}        |
| 35220C9E...  | {427D23BB...  | Взрослый гость... | {427D23B...   | 10.11.2017... | Обороты     | 260,00  | Завершена     | Рарус        | Rarus        | Чек          | РестАрт     | {DBFDB0C...  | {BC8CC... |
| 5AAA3C43...  | {427D23BB...  | Взрослый гость... | {427D23B...   | 10.11.2017... | Обороты     | -260,00 | Завершена     | Рарус        | Rarus        | Чек          | РестАрт     | {967C7196... | {BC8CC... |

Выполнить Закрыть

# Новые отчеты

Отчет по броням

- График заездов\выездов
- Развитие функционала в отчете регистрации прибывших туристов

Отчет по броням

Действия | Сформировать | Стандарт

Отчет по броням за период с 01.11.2017 по 16.11.2017

Группировка строк

| И...                                | Представление | Тип измерения | Сортировка            | Доп. поля |
|-------------------------------------|---------------|---------------|-----------------------|-----------|
| <input checked="" type="checkbox"/> | Статус        | Элементы      |                       |           |
| <input checked="" type="checkbox"/> | Тип номера    | Элементы      | Наименование          |           |
| <input checked="" type="checkbox"/> | Бронирование  | Элементы      |                       |           |
| <input checked="" type="checkbox"/> | Номер         | Элементы      | Корпус, Наименован... |           |

Группировка колонок

| И... | Путь к данным | Представл... | Тип |
|------|---------------|--------------|-----|
|      |               |              |     |

Показатели

| И...                                | Представление  | Форматная ... | Положение | Ширина к |
|-------------------------------------|----------------|---------------|-----------|----------|
| <input checked="" type="checkbox"/> | Кол-во человек | ЧЦ=15;ЧДЦ=0   |           |          |
| <input checked="" type="checkbox"/> | Койко-дней     | ЧЦ=15;ЧДЦ=0   |           |          |
| <input type="checkbox"/>            | Сумма          | ЧЦ=15;ЧДЦ=2   |           |          |
| <input type="checkbox"/>            | Дата начала    | ДФ=дд.ММ....  |           |          |
| <input type="checkbox"/>            | Дата конца     | ДФ=дд.ММ....  |           |          |

Фильтры

| Поле                                  | Тип сравнен... | Значение |
|---------------------------------------|----------------|----------|
| <input type="checkbox"/> Статус       | Равно          |          |
| <input type="checkbox"/> Тип номера   | Равно          |          |
| <input type="checkbox"/> Бронирование | Равно          |          |
| <input type="checkbox"/> Номер        | Равно          |          |

Отчет по путевкам

График заездов/выездов

Действия | Сформировать | Стандарт

График заездов/вы... за период с 01.10.2017 по 31.10.2017

Группировка строк

| И...                                | Представление | Тип измере... | Сортировка   | Доп. поля |
|-------------------------------------|---------------|---------------|--------------|-----------|
| <input checked="" type="checkbox"/> | Контрагент    | Элементы      | Наименование |           |
| <input checked="" type="checkbox"/> | Раздел отчета | Элементы      |              |           |
| <input checked="" type="checkbox"/> | Корпус        | Элементы      |              |           |
| <input checked="" type="checkbox"/> | Гость         | Элементы      | Наименование |           |
| <input checked="" type="checkbox"/> | Номер         | Элементы      | Наименование |           |

Группировка колонок

| И... | Путь к данным | Представл. |
|------|---------------|------------|
|      |               |            |

Показатели

| И...                                | Представление     | Форматна... |
|-------------------------------------|-------------------|-------------|
| <input checked="" type="checkbox"/> | Номер             |             |
| <input checked="" type="checkbox"/> | Документ          |             |
| <input checked="" type="checkbox"/> | Тариф             |             |
| <input checked="" type="checkbox"/> | Кол-во гостей     |             |
| <input checked="" type="checkbox"/> | Кол-во койко-мест |             |

Фильтры

| Поле                                   | Тип сравнен... | Значение |
|--|----------------|----------|
| <input type="checkbox"/> Раздел отчета | Равно          |          |
| <input type="checkbox"/> Корпус        | Равно          |          |
| <input type="checkbox"/> Контрагент    | Равно          |          |
| <input type="checkbox"/> Гость         | Равно          |          |
| <input type="checkbox"/> Номер         | Равно          |          |

Отчет по путевкам

Действия | ?

Отчет по путевкам за период с 01.09.2017 по 06.10.2017

| N | Представление периода | Дней начало | Дней конец |
|---|-----------------------|-------------|------------|
| 1 | Два дня проживания    | 2           | 2          |
| 2 | Три дня проживания    | 3           | 3          |
| 3 | Четыре дня проживания | 4           | 4          |

Сформировать | Закрыть

# Сводная информация

- Расширен состав показателей, по которым рассчитывается информация
- Добавлена группировка по расчету мест
- Добавлена детализация по типам гостей
- Добавлена возможность свертки показателей
- Добавлена возможность расчета показателей по регламентному заданию в разрезе подразделений

Редактировать только последнее размещение

В том случае, если гости проживают с переселением, будет доступно изменение только последнего документа размещения.

Регламентное задания для расчета сводной информации

Использовать статусы гостей

Вариант индикации:

Картинка и цветом

... X

|           |                               |        |  |
|-----------|-------------------------------|--------|--|
| —         | Номеров (всего)               | 707    |  |
|           | - Занято номеров              | 409    |  |
|           | - Свободно номеров            | 176    |  |
|           | - Заблокировано номеров       | 116    |  |
|           | - % загрузки номеров          | 57,85% |  |
| —         | Мест (всего)                  | 2 092  |  |
|           | - Занято мест                 | 949    |  |
|           | - Свободно мест               | 985    |  |
|           | - Заблокировано мест          | 300    |  |
|           | - % загрузки мест             | 45,36% |  |
| —         | <b>Сегодня:</b>               |        |  |
|           | - Планируемый выезд (места)   | 12     |  |
|           | - Планируемый заезд (места)   | 60     |  |
|           | - Планируемый выезд (номеров) | 7      |  |
|           | - Планируемый заезд (номеров) | 32     |  |
| + Завтра: |                               |        |  |
|           | Просроченных договоров        | 0      |  |
| —         | Количество гостей             | 803    |  |
|           | - Взрослый                    | 107    |  |
|           | - Взрослый VIP                | 10     |  |
|           | - Лектор                      | 6      |  |
|           | - Ребенок                     | 542    |  |

Сводная информация

Напоминания



## Доработки вне блоков

- Доработан функционал по обмену с ЕГАИС.
- Добавлена возможность ручной корректировки для дополнительных услуг и услуг по графику.
- Реализована возможность смены статуса номера на свободный в рамках шахматки номерного фонда
- Добавлена установка номеру статуса “Грязный” в случае, если в рамках одного размещения гость переезжает из одного номера в другой
- Реализована возможность сохранения / восстановления настроек пользователей с использованием регистра “Настройки пользователей”
- Реализован функционал для определения нужного документа между ДУЛ и другими видами документов, при интеграции с системами ФМС



**+7 (495) 231-20-02**

**resort@rarus.ru**