



1С:Управление автотранспортом Стандарт

О продукте

«1С:Управление автотранспортом Стандарт»

[«1С:УАТ Стандарт»](#) — решение, предназначенное для автоматизации управленческого и оперативного учета работы автопарка.

Продукт содержит функционал по управлению автопарком (FMS-систему).

Подходит для небольших транспортных, торговых и прочих предприятий, имеющих собственный автопарк.

Продукт включен в **Единый реестр** российских программ.

19 лет
разработки

96 600
автоматизированных
рабочих мест

11 600
клиентов



Функциональность продукта



Учет ТС

- Учет транспортных средств, прицепов и оборудования
- Учет характеристик и параметров автомобилей
- Учет текущих состояний автомобилей
- Учет выработки ТС и оборудования

☆ Транспортное средство: K844NM99 (ГАЗ-32213 "Газель" (ЗМЗ-4026.10-4L-2,445-... [↗](#) [⋮](#) [□](#) [×](#)

Основное [Доп. сведения о ТС](#) [История установки лимитов топливных карт](#) [Мои заметки](#) [Планирование работы ТС](#) [Еще...](#)

Записать и закрыть

Наименование: Модель: [↗](#) [Автотранспорт](#)

Гос. номер: Марка:

Гараж: Тип ТС:

Тип владения: **Собственность** Аренда Лизинг

Основное	VIN: <input type="text" value="VTR125763258978"/>	Текущее местонахождение
Доп. параметры	Состояние ТС: <input type="text" value="Сформирована разрядка"/> <input type="button" value="↗"/>	Организация: <input type="text" value="Транспортно-экспедиционная"/> <input type="button" value="↗"/>
Состав ТС	Год выпуска: <input type="text" value="1998"/> <input type="text" value="Собственный вес: 0,000"/> <input <="" td="" type="button" value="?"/> <td>Подразделение: <input type="text" value="Транспортный цех"/> <input type="button" value="↗"/></td>	Подразделение: <input type="text" value="Транспортный цех"/> <input type="button" value="↗"/>
Документы	График работы: <input type="text"/> <input type="button" value="↗"/>	Колонна: <input type="text" value="Колонна бортовых автомобил"/> <input type="button" value="↗"/>
Экипаж	Цвет кузова: <input type="text" value="Синий"/> <input type="button" value="↗"/>	Дата ввода: <input type="text" value="27.02.2018"/>
Агрегаты	Лицензионная карточка	Начальный пробег, км: <input type="text" value="0,0"/>
Местонахождение	Серия: <input type="text"/> №: <input type="text"/>	Дата выбытия: <input type="text"/> <input type="button" value="📅"/>
Топливные карты	Вид: <input type="text"/> <input type="button" value="↗"/>	Изменить местонахождение История
Бух. учет	Пер. №: <input type="text"/>	

Анализ работы ТС

Подробные отчеты по показателям работы автомобилей

Выработка транспортных средств

Период: 01.03.2021 - 31.03.2021

ТС:
 Колонна:
 Объект строительства:
 Маршрут:
 Вид перевозки:

Сформировать Настройки... Найти...

Параметры: Период: 01.03.2015 - 31.03.2021
Отображать выбывшие ТС: Нет

Параметр выработки ТС	Модель ТС
Вес груза	
е 742 ка 777 КамАЗ-5320 10т	КамАЗ-5320 10т
м 111 ое 777 КамАЗ 6560-110	КамАЗ 6560-110 (20 т. с 40 футовым контейнером)
м 854 ое 777 Lada Vesta	Lada Vesta
Время в наряде	
е 742 ка 777 КамАЗ-5320 10т	КамАЗ-5320 10т
м 111 ое 777 КамАЗ 6560-110	КамАЗ 6560-110 (20 т. с 40 футовым контейнером)
м 854 ое 777 Lada Vesta	Lada Vesta
у 015 ко 777 Kalina	Kalina
у 548 ко 777 MAN - 26 422 16 т	MAN - 26 422 16 т
Время в работе	
е 742 ка 777 КамАЗ-5320 10т	КамАЗ-5320 10т
м 111 ое 777 КамАЗ 6560-110	КамАЗ 6560-110 (20 т. с 40 футовым контейнером)
м 854 ое 777 Lada Vesta	Lada Vesta
Р711РУ12 Прицеп Чайка-Сервис 838400	Прицеп Чайка-Сервис 838400
у 015 ко 777 Kalina	Kalina
у 548 ко 777 MAN - 26 422 16 т	MAN - 26 422 16 т
Время в работе по данным мониторинга	
е 742 ка 777 КамАЗ-5320 10т	КамАЗ-5320 10т
м 111 ое 777 КамАЗ 6560-110	КамАЗ 6560-110 (20 т. с 40 футовым контейнером)

Карточка работы ТС

Период: 01.03.2020 - 31.03.2021

ТС:
 Отображать выбывшие ТС:
 Организация, где находится ТС:

Отображение технологических ПЛ: Путьевые листы и технологические путьевые ли...

Сформировать Настройки... Найти...

ТС	Водитель	Пробег, наработка м/ч за период	Одометр. сч. м/ч Выезд	Возврат	Расход горючего	Остаток при выезде	Выдан о	Расход по норме	Расход по факту	Остаток при возвращении	Экономия	Переход
Путьевой лист М0000000018 от 13.05.2020 14:44:46	Денисов Кузьма Федорович	1 622,5	3 067,7	4 690,2	37	40	443	7	70	435,800		
м 111 ое 777 КамАЗ 6560-110		1 633,8	84 756,6	85 872,5			508	288		299,700		
Путьевой лист М0000000017 от 12.05.2020 14:43:59	Пирожок Георгий Валерьевич	560,2	85 322,3	85 872,5	752		198	114	638	84,100		
Путьевой лист М0000000016 от 13.05.2020 14:41:47	Пирожок Георгий Валерьевич	517,9	85 322,3	85 840,2	752		186	3	749	182,600		
Технологический путьевой лист М000000003 от 14.05.2020 10:43:39	Пирожок Георгий Валерьевич	565,7	84 756,6	85 322,3	171		204	171		33,000		
м 854 ое 777 Lada Vesta		62,5	5 946,0	6 008,5		25	5	90		85,00		
Путьевой лист М0000000015 от 11.03.2020 14:40:45	Новикова Лариса Петровна	62,5	5 946,0	6 008,5	65	25	5	90		85,00		
у 015 ко 777 Kalina		50	596,0	607,9			6	6				
Путьевой лист С0000000001 от 21.03.2020 16:04:40	Любимков Анатолий Павлович	50	596,0	607,9	152		6	6	146			
у 548 ко 777 MAN - 26 422 16 т		100	4 580,0	4 680,0			27	27				
Путьевой лист М0000000009 от 18.03.2020 8:00:00	Денисов Кузьма Федорович	100	4 580,0	4 680,0	37		27	27	10			
Итого		6 068,4	596,0	85 872,5			315	1 442	748	778,800	85,000	

Учет документов ТС и водителей

- Учет документов ТС и водителей
- Загрузка, хранение скан-копий документов в системе
- Контроль срока действия документов
- Учет категорий регистрационных документов
- Возможность контроля наличия обязательных документов ТС и водителей перед рейсом
- Хранение архива документов

Полис ОСАГО ЕЕ 01258754 (е 742 ка 777) (Регистрационные документы) (1С-Предприятие)

Полис ОСАГО ЕЕ 01258754 (е 742 ка 777) (Регистрационные документы)

Основное Взаимодействия Присоединенные файлы

Записать и закрыть Записать Изображение Настройки Отчеты

Статус: Действует Не действует

Наименование: Полис ОСАГО ЕЕ 01258754 (е 742 ка 777)

Основное

Принадлежность документов: Документы ТС

Владелец документов: е 742 ка 777 КамАЗ-5320 10т

Вид документа: Полис ОСАГО

Серия: ЕЕ Номер: 01258754

Кем выдан: ГАИ г. Москвы № 26

Дата выдачи: 17.01.2020 Действует до: 17.01.2021

Комментарий:

СТРАХОВОЙ ПОЛИС

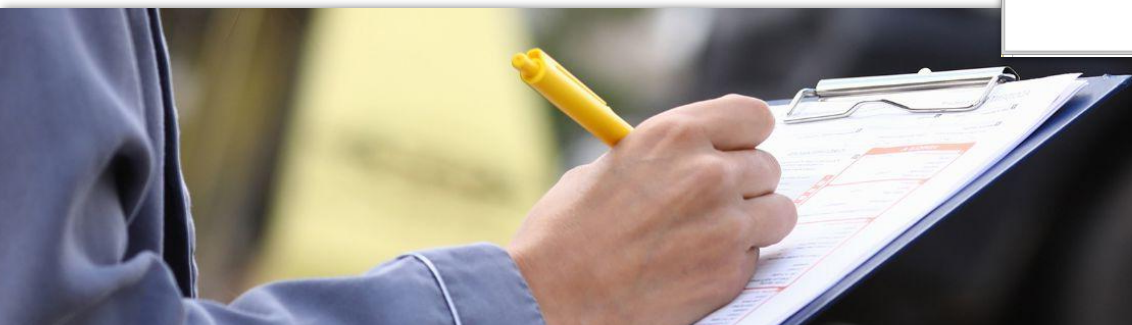

Управление заказами



В заказах учитываются:

- адреса и временные окна доставки
- весо-объемные характеристики грузов
- требования к типу и модели ТС



Документ «Заказ на ТС»

← → ☆ Заказ на ТС M0000000001 от 19.12.2020 18:04:40 *
🔗 ⋮ ✕

Основное
Взаимодействия
Задачи
Мои заметки
Присоединенные файлы

Провести и закрыть

 Заказ на ТС
 Отчеты -
Еще -

Номер: от:

Организация: Заказчик:

Контрагент: Договор: Еще -

Основное
Товары (1)
Услуги
Дополнительно

Параметры отправления

Отправитель:

Контактное лицо:

Адрес:

Отправление с:

Отправление по:

Стоянка:

Параметры прибытия

Получатель:

Контактное лицо:

Адрес:

Прибытие с:

Прибытие по:

Стоянка:

НДС в сумме: Всего с НДС RUB

Комментарий: Ответственный:

АРМ Диспетчера



Инструмент для ручного планирование перевозок:



- Гибкая настройка списка заказов
- Подбор транспортных средств по заказу с учетом различных параметров
- Планировщик работы ТС
- Быстрое ручное и автоматическое заполнение маршрутных листов
- Работа с Путевыми листами

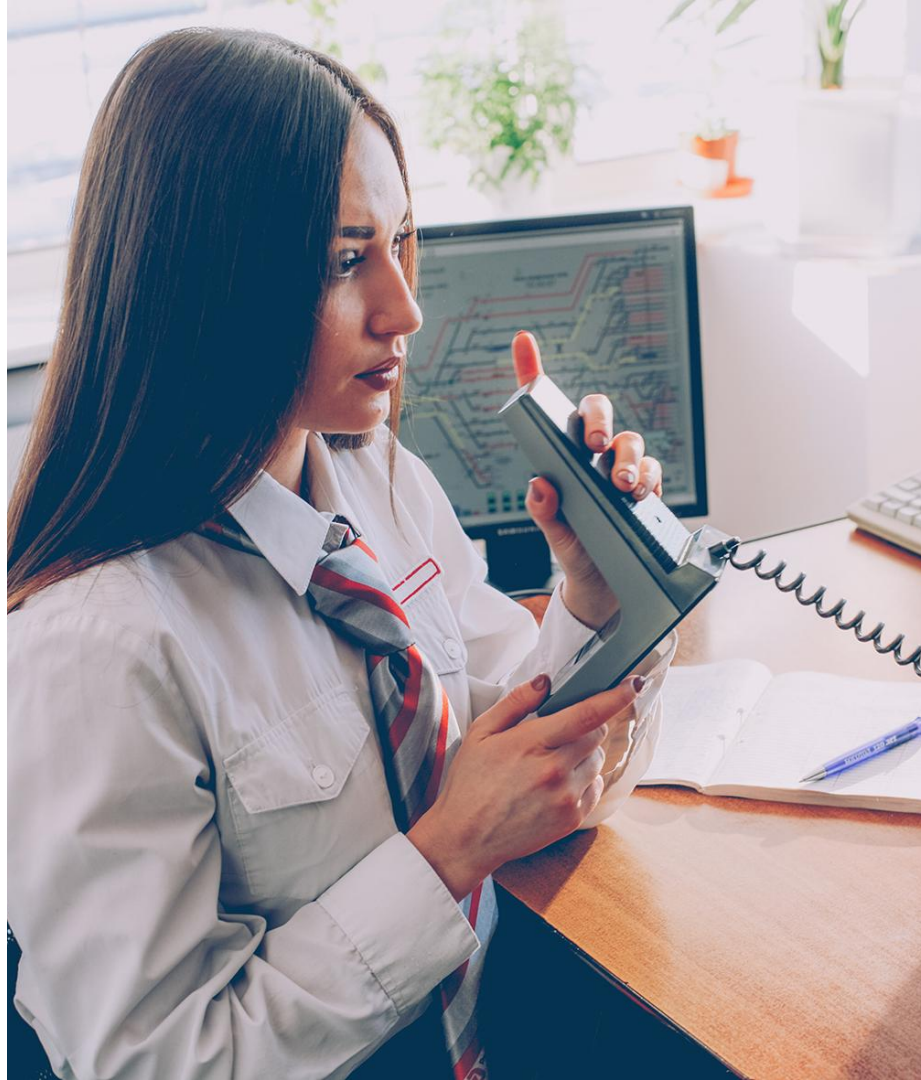

АРМ Диспетчера

← → ☆ АРМ Диспетчера *
🔗 ⋮ ×

Страницы: Рабочая дата: Дней:

Еще ▾ 20.10.2021 🗑️ ⏪ 5 ⏩ 🔄 📄 📄 📄
📅 Планировщик 🗨️ Назначить
Еще ▾

Номер заказа	Контрагент	Пункт прибытия	Вес, кг	Объем, м3	Колич. уп...	Пункт отправле...	Грузоотправите...	Грузополучатель
TR000000029	ЗАО "Кондитер...	Санкт-Петербург	100,000	0,155	1,000	Москва		
TR000000021	ООО "Автомол...	Санкт-Петербург	21 000,000	50 100,000		Москва		
TR000000026	ООО "Молочна...	Президент-Отель	10 000,000	20,000	150,000	Аэропорт Пулк...	ООО "Молочна...	
TR000000027	ООО "Молочна...	Аэропорт Пулк...	5 000,000	5,000	50,000	Аэропорт Шер...	ООО "Автомол...	ЗАО "Кондитер...
TR000000028	ООО "Молочна...	Аэропорт Пулк...	5 000,000	5,000	50,000	Аэропорт Шер...	ООО "Автомол...	ЗАО "Кондитер...
M000000001	ИП Петровский ...	Санкт-Петербург			1,000	Москва		
Заказов: 6			41 100	50 130,155	252			

🔄
🔍 Заполнить ▾
⊕ ⊖

Транспорт	Тек. состояние	Кол...	Вес, кг	Объем, м3	Колич. упак...
🚚 E854TI15 (SCANIA 94 ...)	На текущем рем...		0 / 10 000	0 / 37	0 / 0
🚚 K844NM99 (ГАЗ-32213 "...)	Сформирован м...	1	11 000 / 15...	100 / 5	0 / 50
🚚 P875EO55 (SCANIA 94 ...)	Сформирован м...	1	5 000 / 10 0...	20 / 37	500 / 0
🚚 T332PC21 (КамАЗ-5320)			0 / 8 000	0 / 7,8	0 / 0
Задействовано ТС: 2 / 6		2	16 000 / ...	120 / 99,6	500

Создать
🔍 Поиск (Ctrl+F)
×
Еще ▾

Номер	Отправлен	Выполнен
TR000000005	20.10.2021...	20.10.2021

Маршрутные листы

- Учет маршрута ТС
- Учет операций по заказу
- Учет стоянок
- Учет простоев
- Учет планового и фактического времени прибытия/убытия из пунктов



Документ «Маршрутный лист»

← → ☆ Маршрутный лист TP000000003 от 03.03.2021 0:00:00 🔗 ⋮ ✕

Основное [Взаимодействия](#) [Задачи](#) [Мои заметки](#) [Присоединенные файлы](#)

Провести и закрыть Операция Печать Отчеты Еще ?

Номер: TP000000003 от: 03.03.2021 0:00:00 Отправлен 03.03.2021 в 14:05

Организация: Транспортно-экспедиционная компания "Трансервис" ООО Выполнен 03.03.2021 в 18:00

Основное **Маршрут** Дополнительно

Пункт Груз Удалить Дерево Список Заполнить

	N	Пункт	Расст...	Время	Стоянка	Номенклатура	Прибытие план	время	Окно с	Убытие план
		Заказ	Операция			Количество	Прибытие факт		время	Окно по
<input checked="" type="checkbox"/>	1	Аэропорт Шереметьево				Бензин АИ-92	03.03.2021	09:38	03.03.2021 ...	03.03.2021
		Заказ на ТС TP000000001 ...	Погрузка			10,000 л	03.03.2021	18:00	03.03.2021 ...	03.03.2021
<input checked="" type="checkbox"/>	2	Аэропорт Пулково			0:20	Бензин АИ-92	03.03.2021	09:38	03.03.2021	03.03.2021
		Заказ на ТС TP000000001 ...	Разгрузка			10,000 л	03.03.2021	18:00	03.03.2021	03.03.2021
<input checked="" type="checkbox"/>	3	Аэропорт Домодедово			0:18	Бензин АИ-92	03.03.2021	09:58	03.03.2021	03.03.2021
			Разгрузка			1,000	03.03.2021	14:05	03.03.2021	03.03.2021

Всего: 0 км / 0:38 / 10,2 кг / 10 м3 / мест 10

Путевые листы

- Выписка и обработка Путевых листов
- Пакетная выписка Путевых листов
- Унифицированные формы Путевых листов:
4П, 4С, 4М, 3, 3С, ЭСМ2, ПА1, ПГ1, ПЛ1, 6С
- Журнал учета Путевых листов
- Заполнение Путевых листов с учетом
актуальных требований законодательства,
утвержденных приказами Минтранса РФ



Путевые листы

← →
Путевой лист (создание) *
⋮ ×

Основное [Задачи](#) [Мои заметки](#) [Присоединенные файлы](#)

Провести и закрыть

 Расчет итогов
 Печать
 Отчеты
Еще - ?

Номер: от: 30.09.2021 0:00:00 Вид ПЛ: 4П (повременный) Не рассчитан

ТС: Организация:

Основное
Задание
ТТД
Простои
ГСМ
Выработка ТС
Выработка сотрудников
Зарплата
Дополнительно

Экипаж	Дата	Время	Нул. пр.	Одометр	Ост. топл.
Водитель 1: <input type="text" value="Дервянко Семен Семенович"/> <input type="text"/>	Выезд: <input type="text" value="01.09.2021"/> <input type="text"/>	<input type="text" value="08:00"/>	<input type="text" value="0"/>	<input type="text" value="4 967,0"/>	<input type="text" value="5,760"/>
Водитель 2: <input type="text"/> <input type="text"/>	стж: <input type="checkbox"/> Возврат: <input type="text" value="01.09.2021"/> <input type="text"/>	<input type="text" value="17:00"/>	<input type="text" value="0"/>	<input type="text" value="4 998,0"/>	<input type="text" value="1,003"/>
Сопр.лицо 1: <input type="text"/> <input type="text"/>	стж: <input type="checkbox"/> Выдать, л <input type="text" value="0,0"/>	топлива: <input type="text" value="Бензин АИ-92"/>			
Сопр.лицо 2: <input type="text"/> <input type="text"/>	стж: <input type="checkbox"/> Темп., °C <input type="text" value="0"/> <input type="text"/>	0% Условия: <input type="text"/>			

[Проверить документы ТС и водителей](#) [Пробег по одометру: 31 км](#)

Прицепы и оборудование

Добавить
Еще -

Оборудование\Прицеп	Модель	Сч. выезд	Сч. возврат
К844НМ90 (Холодильная установка)	Холодильная установка	100,0	101,0



- Учет заливок и сливов топлива
- Учет операций с ТЖ, маслами
- Учет сезонных норм расхода топлив
- Учет экономий и пережогов топлива в каждом рейсе
- Учет корректирующих коэффициентов ГСМ (температурных, условий работы и проч.)
- Загрузка данных по заливкам от топливных компаний

- Инвентаризация остатков топлива в баках ТС и на складах
- Аналитические отчеты для контроля ГСМ и ТЖ

Аналитические отчеты по ГСМ

← → ☆ Остатки ГСМ и ТЖ на ТС

На начало дня:

ГСМ/ТЖ:

Отображать выбывшие ТС

Организация:

- Группа ГСМ
- ГСМ/ТЖ
- ТС
- Топливо
 - Бензин АИ-92
 - K844HM99 (ГАЗ-32213 "Газель" (ЗМЗ-4026.10-4L-2,445-100-5M))
 - O301MM99 (ГАЗ-221400 "Газель" (ЗМЗ-4026.10-4L-2,445-100-4M))
 - Бензин АИ-95
 - V682MB99 (КамАЗ-5320)
 - E830HM99 (МАЗ-7916)
 - K172EH11 (Opel Astra Caravan 1.4i (4L-1,389-82-5M))
 - K775MA777 (Ikarus-180)
 - K840HM99 (Audi A6 2.8 quattro (6V-2,771-193-5A))
 - K842UY99 (МАЗ-5337, -53371)
 - Дизтопливо
 - A780AA777 (Отопитель)
 - V680MB99 (КамАЗ-5320)
 - V682MB99 (КамАЗ-5320)
 - E718PC30 (Подъемный механизм)
 - E854TI15 (SCANIA 94 D 260)
 - K472MM82 (КамАЗ-55111)
 - K670BM33 (МАЗ 331)
 - K932EP99 (ЗИЛ-ММЗ-585)
 - H123CB69 (Трактор ЭТЦ 1609)
 - H124CB69 (Трактор ЭТЦ 1609)

← → ☆ Сравнение заправок по топливным картам

Период с: по:

Организация: АЗС:

Контролировать сумму: Да Нет Только различия Без раскраски Сортировка:

Ведомость различий данных заправок по топливным картам

ТС / Топливная карта	Данные поставщика ПЦ			Заправки ГСМ					
	Дата и время	ГСМ	Колич	Сумма НДС	Дата и время	ГСМ	Колич	Сумма	Сумма НДС
	Номер		Сумма	Всего	Номер			Всего	
7000001100000018655					ТР000000016		3 287,50	3 945,00	
K842UY99 (МАЗ-5337, -53371)					11.03.2020 00:00	Бензин АИ-95	20,00	57,50	
257216973					ТР000000063		287,50	345,00	
K844HM99 (ГАЗ-32213 "Газель" (ЗМЗ-4026.10-4L-2,445-100-5M))	01.03.2020 07:20	Бензин АИ-92	42,00	320,60					
7000001100000017812	ТР000000002		1 603,00	1 923,60					
K844HM99 (ГАЗ-32213 "Газель" (ЗМЗ-4026.10-4L-2,445-100-5M))	01.03.2020 09:15	Бензин АИ-92	100,00		01.03.2020 09:15	Бензин АИ-92	100,00	431,67	
257216973	ТР000000001		2 590,00	2 590,00	ТР000000001		2 158,33	2 590,00	
K844HM99 (ГАЗ-32213 "Газель" (ЗМЗ-4026.10-4L-2,445-100-5M))	04.03.2020 11:44	Бензин АИ-92	42,00	320,60					
7000001100000017812	ТР000000002		1 603,00	1 923,60					
K844HM99 (ГАЗ-32213 "Газель" (ЗМЗ-4026.10-4L-2,445-100-5M))	05.03.2020 09:00	Бензин АИ-92	50,00		05.03.2020 11:00	Бензин АИ-92	50,00	215,83	
257216973	ТР000000001		1 295,00	1 295,00	ТР000000020		1 079,17	1 295,00	
K844HM99 (ГАЗ-32213 "Газель" (ЗМЗ-4026.10-4L-2,445-100-5M))		Бензин АИ-92				Бензин АИ-92			

Ремонты и сервисное обслуживание

- Учет Заявок на ремонт
- Контроль сроков приближения ТО
- Учет ТО по сервисной книжке
- Учет ремонтов
- Учет запчастей и работ в разрезе ТС
- Учет расходных материалов
- Ведения рейтинга автомобилей по затратам на ремонт
- АРМ Механика



Ремонты и сервисное обслуживание

← → ☆ Ремонтный лист РИ000000004 от 07.05.2020 16:03:57 *

Основное **Задачи** Мои заметки Присоединенные файлы

Провести и закрыть [Иконки]

Номер: РИ000000004 от: 07.05.2021 16:03:57

Организация: РосИнтерУ ООО

ТС: K840HM99 (Audi A6 2.8 quattro) Audi A6 2.8 quattro (6V-2.8 quattro)

Основное Работы (1) З/ч и материалы Шины (4) Аккумуляторы

Заявка на ремонт: [Поле]

Вид ремонта

Вид ремонта 1: Сезонная замена шин

Вид ремонта 2: [Поле]

Вид ремонта 3: [Поле]

Период ремонта Изменен

Начало: 07.05.2021 05:00 Одометр [Поле]

Окончание: 07.05.2021 07:00 Счетчик [Поле]

Причина обращения

Комментарий: [Поле]

← → ☆ Ведомость расхода з/ч и работ на ТС

Период: 01.03.2021 - 31.03.2021

Организация: Мегатранс ООО

Способ ремонта: [Поле]

Автосервис: [Поле]

Вид номенклатуры ТС: [Поле]

Номенклатура: [Поле]

ТС: [Поле]

ТС (гос. номер): [Поле]

ТС выбыло: Нет

Сформировать [Иконки] 0 Σ - [Еще ?]

ТС	Номенклатура	Склад	Количество	Стоимость без НДС (регн)	Стоимость без НДС (упр)
a 012 ка 777 Kia Rio 2015	Установка агрегатов	Склад запчастей	2,000		
e 742 ка 777 КамАЗ-5320 10т	Аккумулятор Varta VX-30	Склад запчастей	1,000	10 000,00	10 000,00
	Бампер перед. КамАЗ-5320	Склад запчастей	1,000	4 583,33	4 583,33
	Замена деталей автомобиля	Склад запчастей	8,000		
	Масло моторное	Склад запчастей	7,000	4 666,67	4 666,67
	Установка агрегатов	Склад запчастей	7,000		
	Фара головная КамАЗ 5320-3711010 (круглая)	Склад запчастей	1,000	1 083,33	1 083,33
k 745 ое 777 ГАЗ-3302	Антифриз	Склад запчастей	7,000	6 875,00	6 875,00
	Бампер передний 3302 Бизнес Технопласт	Склад запчастей	1,000	2 916,67	2 916,67
	Замена деталей автомобиля	Склад запчастей	5,000		
	Покраска элементов кузова	Склад запчастей	12,000		
	Рихтовка элементов кузова	Склад запчастей	3,000		
	Установка агрегатов	Склад запчастей	2,000		
	Фара правая ГАЗ 3302 Газель '03-13 капля (ТУС)	Склад запчастей	1,000	1 458,33	1 458,33
m 111 ое 777 КамАЗ Р560-110			16,000	6 016,66	6 016,66

АРМ Механика

← → ☆ АРМ механика

Создать Создать группу Подошел срок ТО Поиск (Ctrl+F) x Еще ?

Наименование	Государствен...	Гаражный номер	Модель	Организация	Колонна
E854ТИ15 (SCANIA 94 D 260)	E854ТИ15	105	SCANIA 94 D 260	Транспортно-эк...	Колонна рефри...
K172ЕН11 (Opel Astra Caravan 1.4i (4L-1,389-...	K172ЕН11	00017	Opel Astra Cara...	Транспортно-эк...	Служебный авт...
K670ВМ33 (МАЗ 331)	K670ВМ33	00046	МАЗ 331	Транспортно-эк...	Колонна самос...
K840НМ99 (Audi A6 2.8 quattro (6V-2,771-193...	K840НМ99	РИ-001	Audi A6 2.8 qua...	РосИнтерУ ООО	Служебный авт...
K842УУ99 (МАЗ-5337, -53371)	K842УУ99	000051	МАЗ-5337, -53...	Транспортно-эк...	Колонна борто...

Показывать выбывшие ТС

Информация Тех.обслуживание Шины Аккумуляторы Прочие агрегаты Запчасти Заявки на ремонт Ремонтные листы Работы

Отчеты - Еще -

Шина	Модель шины	Состояние агрегата	Норма пробега	Пробег	Пробег осталось	Дата производ
	Производитель	Текущее место				
Bridgestone Ecopia EP850UBN1276	Bridgestone Ecopia EP850	Установлено в работе	40 000	863,6	39 136,4	01/19
	Barum	ЗП				
Bridgestone Ecopia EP850UBN1277	Bridgestone Ecopia EP850	Установлено в работе	40 000	863,6	39 136,4	01/19
	Barum	ЗП				
Bridgestone Ecopia EP850 UBN1278	Bridgestone Ecopia EP850	Установлено в работе	40 000	863,6	39 136,4	01/19



Агрегаты

- Серийный учет агрегатов в разрезе автомобилей
- Учет шин в разрезе мест установки
- Карточка работы шины, аккумулятора
- Учет фактов установки и замен шин, аккумуляторов
- Учет пробега и износа шин и прочих агрегатов
- Инструмент «Мастер установки шин»

Складской учет запчастей и расходных материалов



Проведения складских операций:

○ Поступление товаров и материалов на склад

○ Внутреннее перемещение товаров между складами

○ Проведение инвентаризаций, списание, оприходование товаров

○ Контроль минимального остатка материалов на складе

○ Подбор аналогов запасных частей

○ Анализ движения материалов на складах



Анализ движения материалов на складах

← → ☆ Водомость движения материалов

Период: 01.03.2021 - 31.03.2021 Номенклатура: _____

Склад: Склад запчастей

Сформировать Настройки... Найти... 0 Σ - Еще - ?

Склад Номенклатура	Приход		Расход		Конечный остаток	
	Количество	Стоимость без НДС (регн)	Количество	Стоимость без НДС (регн)	Количество	Стоимость без НДС (регн)
Аккумулятор Globatt 75D23L (65R)	5,000	27 083,33			5,000	27 083,33
Аккумулятор Varta VX-30	2,000	20 000,00	1,000	10 000,00	1,000	10 000,00
Аккумулятор Тюмень Standard 60R	5,000	13 333,33			5,000	13 333,33
Антифриз	50,000	20 833,33	13,000	5 416,67	37,000	15 416,66
Аптечка ГОСТ	2,000	833,33			2,000	833,33
Бампер перед. Камаз-5320	5,000	22 916,67	1,000	4 583,33	4,000	18 333,34
Бампер передний 3302 Бизнес Технопласт	1,000	2 500,00	1,000	2 500,00		
Бензин А-92	1 000,000	34 166,67			1 000,000	34 166,67
Бензин А-95	1 000,000	35 433,33			1 000,000	35 433,33
Воздушный фильтр Mahle LX3542 на Lada Vesta	10,000	6 250,00			10,000	6 250,00
Воздушный фильтр Nipparts N1320537 на Kia Rio	10,000	6 833,33			10,000	6 833,33
Воздушный фильтр Wix Filters WA9405	10,000	4 166,67			10,000	4 166,67
Гайка	12,000	84,00			12,000	84,00
Дизельное топливо	1 000,000	34 250,00			1 000,000	34 250,00
масло mobil super 3000x1 5w40 синт дв evotech(5,0 л.)	10,000	27 500,00			10,000	27 500,00
Масло моторное	50,000	33 333,33	13,500	9 000,00	36,500	24 333,33
Ремень ГРМ Bosch 1 987 949 095 на Lada Kalina	5,000	16 666,67	1,000	3 333,33	4,000	13 333,34
ремень привода гур 4216 дв.3302.3407072 (2кл. 1x11x10) (spr-757p)	5,000	10 416,67			5,000	10 416,67
Свеча зажигания Bosch 0 242 232 502 на Lada Kalina	20,000	21 666,67			20,000	21 666,67
Свеча зажигания Bosch 0 242 235 667 на Lada Vesta	20,000	21 000,00			20,000	21 000,00
Свеча зажигания Denso IK16TT на Kia Rio	20,000	14 166,67			20,000	14 166,67
Стартер BOSCH 0986014991	1,000	19 166,67			1,000	19 166,67

ДТП и штрафы



ДТП:

- Оформление документов по ДТП
- Ведение статистики причин ДТП
- Рейтинг водителей по в ДТП



Штрафы:

- Учет штрафов водителей
- Удержание штрафов из з/п



Документ «Штраф»

← → ☆ Штраф *
🔗 ⋮ ✕

Основное Задачи Мои заметки Присоединенные файлы

Записать и закрыть

Согласие на удержание
 Отчеты ▾
Еще ▾
?

Номер:	TP000000005	от:	15.03.2021 14:44:37		Организация:	Транспортно-экспедиционная компания "Трансерв" ▾
ТС:	P875EO55 (SCANIA 94 D 260) ▾		SCANIA 94 D 260		Дата нарушения:	15.03.2021 17:44
Водитель:	Морозов Степан Владимирович ▾				Характер нарушения:	Превышение скорости от 20км/ч до 40км/ч ▾

Основные данные
Дополнительно

Постановление

Номер:

Дата:

Сумма штрафа:

Согласие на удержание

Дата подписания соглашения на удержание:

Дата передачи в бухгалтерию:

Оплата

Форма оплаты:

Дата:

Сумма оплаты:

Проверка

Штраф числится в базе данных ГИБДД

Комментарий:

Ответственный:



Персонал

- Учет графиков работы водителей
- Учет выработки и рабочего времени водителей
- Табель учета рабочего времени
- Начисление заработной платы по Путевым листам
- Учет сложных тарифов з/п водителей
- Учет тарифных планов
- Выгрузка начисленной заработной платы в типовые конфигурации 1С:ЗУП и 1С:БП

Взаиморасчеты с контрагентами



Тарифы:

- Гибкая настройка тарифов для заказчиков
- Настройка сложных тарифов



Финансовые документы:

- Формирование Счетов и Актов
- Помощник заполнения услуг
- Реестр оказанных услуг
- Выгрузка документов в типовые конфигурации «1С»

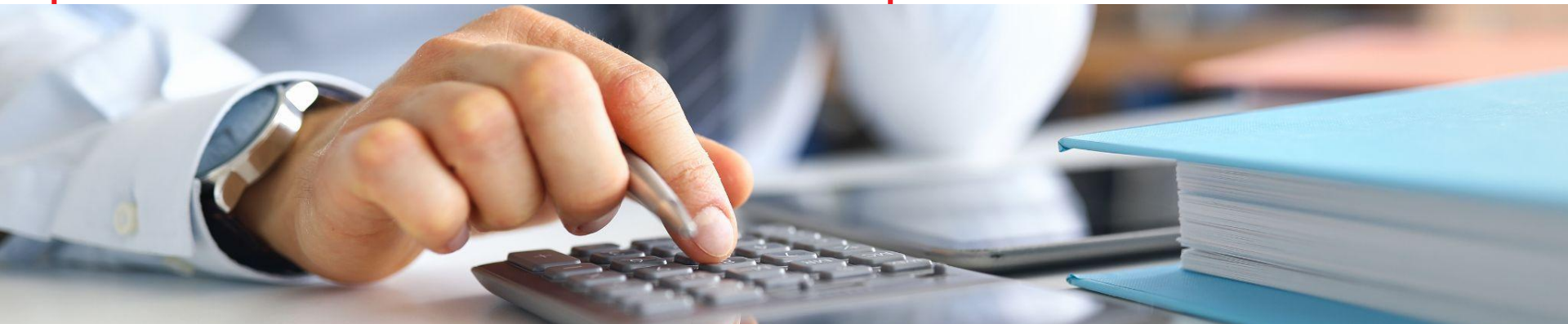

Тарифы

☆ ИП Тестович (Прейскурант на транспортные услуги)
🔗 ⋮ □ ×

Основное [Прейскуранты ТС](#) [Присоединенные файлы](#)

Записать и закрыть
Записать
☰
Еще ▾ ?

Наименование: Номер:

Входит в группу: ☆ километраж (Тариф на транспортные услуги) 🔗 ⋮ □ ×

Прейскурант

Основное [Присоединенные файлы](#)

Записать и закрыть Записать ☰ Еще ▾ ?

Наименование: Входит в группу:

Прейскурант: Услуга:

Метод расчета: Простой Сложный

Расчет

Группировки

1): ... × ☰

2): ... × ☰

3): ... ×

4): ... ×

В случае выбора в качестве значения

Область действия

Добавить ↑ ↓

Еще ▾

N	Вес груза	Пробег с грузом	Тариф, р.
1	>= 1,000	>= 50,000	1 000,000
2	>= 5,000	>= 100,000	1 200,000
3	>= 10,000	>= 500,000	1 500,000

Комментарий:

Помощник заполнения услуг

← → ☆ Реализация услуг M0000000001 от 19.09.2021 18:05:17 *

Основное Задачи Мои заметки Присоединенн

Провести и закрыть

Номер: M0000000001 от: 19.09.2021 18:

Организ Заполнение по услугам

Контраг Выполнить

Услуги Предоставленными услугами за период с: 0:

Доб Шаблон заполнения: Стандартные настройки

Используется стандартный шаблон. Для указания шаблона по текущему договору". Изменять стандартный шаблон не рекомендуется, для которых не указ

Свертка по полям: Не используется

Данные документов: ТТД, Заказ на ТС, Корр

Содержание: [Услуга]; [Маршрут]; [ТоварГруз]

Отбор

Добавить новый элемент Сгруппире

Комментарий:

☆ Стандартные настройки для реализации услуг (Шаблоны ...

Основное Мои заметки

Записать и закрыть Записать

Наименование: Стандартные настройки для реализации услуг Ответственный:

Режим заполнения Детализация заполнения

Предоставленными услугами Невыставленными услугами Добавить

Использовать данные документов ?

ТТД

Заказ на ТС

Корректировка записей регистров

Сортировка заказов

Дата заказа Время отправления Время прибытия

Прочее

Формат даты: ?

Настроить представление пункта отправления ?

Настроить представление пункта прибытия ?

Сворачивать по полям детализации ?

N	Поле	Реквизит
1	Услуга	
2	Маршрут	
3	Товар (груз)	

Шаблон содержания

[Услуга]; [Маршрут]; [ТоварГруз]

Доходы и расходы

Учет прямых расходов на
собственный транспорт

Учет прочих затрат на ТС

Гибкая настройка базы
распределения статей
доходов и расходов



Доходы и расходы

☆ Охраняемая стоянка (Статья расходов) *

Основное [Мои заметки](#)

Записать и закрыть Записать

Еще ?

Наименование: Код:

Входит в группу:

Вид затрат:

Счет:

Тип затрат:

Распределение между ТС

Вариант распределения:

Способ распределения:

N	Колонна	Параметр вырабо
1	Автобусы	Пробег общий
2	Колонна бортовых автомобилей	Пробег общий
3	Колонна самосвалов	Тн км
4	Колонна спецтехники	Время в работе

Комментарий:

← → ☆ Рентабельность по транспортным средствам

Период: - ТС

Сформировать

Организация	Всего заказов	Процент выполненных заказов	Сумма доходов	Сумма расходов	Прибыль	Рентабельность (%)
Аналитика ТС						
ТС						
Мегатранс ООО	9	44,44	613 247,81	406 849,08	206 398,73	50,7 %
Собственные ТС	9	44,44	613 247,81	406 849,08	206 398,73	50,7 %
а 012 ка 777 Kia Rio 2015				45 067,12	-45 067,12	-100,0 %
A744AA777 Подъемный механизм				2 263,62	-2 263,62	-100,0 %
A780AA777 Отопитель				2 263,62	-2 263,62	-100,0 %
е 742 ка 777 КамАЗ-5320 10т	3	66,67	532 357,26	32 331,35	500 025,91	1 546,6 %
E718PC30 Подъемный механизм				2 263,62	-2 263,62	-100,0 %
к 745 ое 777 ГАЗ-3302	3	66,67	15 159,71	258 631,85	-243 472,14	-94,1 %
м 111 ое 777 КамАЗ 6560-110	2		65 436,17	17 177,61	48 258,56	280,9 %
м 854 ое 777 Lada Vesta	1		294,67	41 200,00	-40 905,33	-99,3 %
у 548 ко 777 MAN - 26 422 16 т				5 650,29	-5 650,29	-100,0 %
Итого	9	44,44	613 247,81	406 849,08	206 398,73	50,7 %

Интеграция с ГИС ЭПД и операторами ЭДО

Интеграция с библиотекой 1С:БЭД

Работа с документами: Транспортная накладная (ЭТрН), Сопроводительная ведомость, Заказ-наряд, Путевой лист (ЭПЛ), Договор фрахтования, Заказ (заявка)

Инструменты для удобного создания и автозаполнения ЭПЛ и ЭТрН на основании документов 1С:УАТ

Инструменты быстрого группового подписания титулов ЭПД

Текущие дела ЭДО (весь документооборот, по пакетам)

Как отправить произвольный документ? Как отклонить документ? Где найти завершённые документы? [еще 3 совета](#)

Отправить и получить Подписать и отправить Сменить ответственного Настройки просмотра

Контрагент	Вид документа	Дата	Номер	С	Отражение в учете
Тест Монета ...	Электронная транспортная накладная	22.05.2023	00000000053		Электронная транспортная накладная
Тест Монета ...	Электронная транспортная накладная	22.05.2023	00000000054		Электронная транспортная накладная
Тест Монета ...	Электронная транспортная накладная	18.05.2023	00000000047		Электронная транспортная накладная
Тест Монета ...	Электронная транспортная накладная	18.05.2023	00000000048		Электронная транспортная накладная
Тест Монета ...	Электронная транспортная накладная	18.05.2023	00000000049		Электронная транспортная накладная
Тест Монета ...	Электронная транспортная накладная	18.05.2023	00000000050		Электронная транспортная накладная
Тест Монета ...	Электронная транспортная накладная	18.05.2023	00000000051		Электронная транспортная накладная
Тест Монета ...	Электронная транспортная накладная	14.04.2023	00000000043		Электронная транспортная накладная
ООО Тест Коп...	Прочее	21.03.2023	00000000002		<Не требуется>
ООО Тест Коп...	Прочее	15.03.2023	2		<Не требуется>
ООО Тест Коп...	Прочее	15.03.2023	00000000028		<Не требуется>
ООО Тест Коп...	Прочее	15.03.2023	00000000028		Заказ перевозчику МД
ООО Тест Коп...	Прочее	15.03.2023	00000000028		<Не требуется>

Условные обозначения: - сопоставить номенклатуру - создать учетный документ - провести учетный документ - действий не требуется

Быстрый поиск (показать) [Общее состояние ЭДО](#) [Настройки ЭДО](#) [Архив ЭДО](#) [Диагностика ЭДО](#) [Машиночитаемые доверенности](#) [Версия модуля ЭДО: 1.9.9.22](#)

Интеграция с типовыми конфигурациями 1С

Обмен данными с типовыми конфигурациями 1С в формате EnterpriseData

- Поддержка двустороннего обмена НСИ
- Возможность выгрузки данных из 1С по расходу ГСМ, ремонтам, складу, начислению ЗП, счетам и т. п.

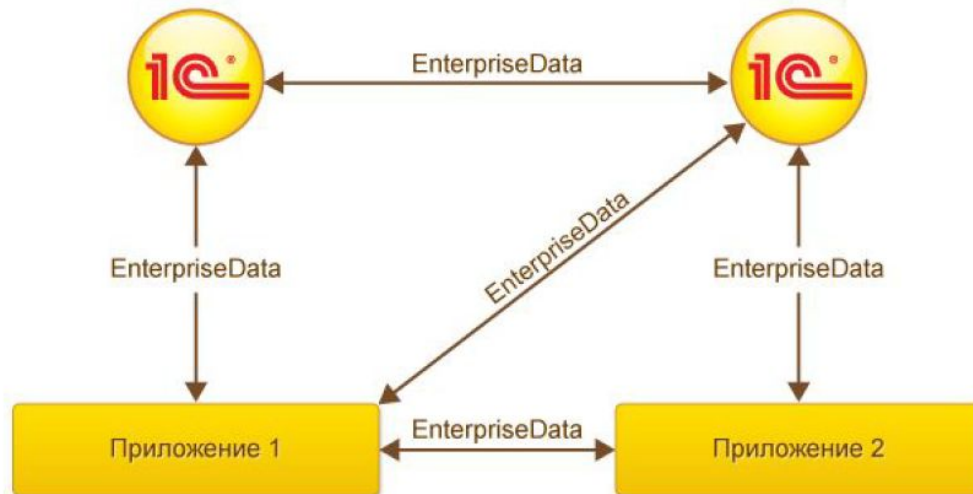



1С:Управление автотранспортом Стандарт

Комплексная программа для эффективного
управления автопарком.



+7 (495) 231-20-02, +7 (495) 223-04-04



auto@rarus.ru



Закажите бесплатный
демо-доступ