

# Маркировка в Альфа-Авто ред. 6. Основные сценарии работы и актуальные вопросы



Сведения актуальны на 03 июня 2026 г.

# Источники информации «Честный знак»

- 01 Официальный сайт государственной системы маркировки и прослеживания Честный ЗНАК [chestnyyznak.pf](https://chestnyyznak.pf)
- 02 Сервис проверки товара на обязательность маркировки [https://chestnyyznak.pf/checking\\_codes/](https://chestnyyznak.pf/checking_codes/)
- 03 Новости на сайте [chestnyyznak.pf/info/releasenotes/](https://chestnyyznak.pf/info/releasenotes/)
- 04 Календарь мероприятий системы маркировки Честный Знак <https://chestnyyznak.pf/lectures/webinary/>
- 05 Честное сообщество [https://markirovka.ru/virtual\\_education/](https://markirovka.ru/virtual_education/)

# Источники информации по моторным маслам

Источник информации на сайте «Честного знака» в разделе товарной группы Моторные масла

Полезные материалы – База знаний по моторным маслам

<https://честныйзнак.рф/business/projects/autofluids/helper/>

Поиск по сайту

ГЛАВНАЯ • МАРКИРОВКА МОТОРНОГО МАСЛА

## Маркировка отдельных видов смазочных материалов и специальных автомобильных жидкостей

Стать участником

Старт обязательной маркировки с 1 марта 2025 г.



Пошаговая инструкция работы с маркировкой | Сроки обязательной маркировки | Разрешительный режим | Товары, подлежащие маркировке

Нормативные документы | Готовые решения для малого бизнеса | Инструкции | Технологические партнеры и интеграторы

Оборудование из наличия | Таможенные и логистические склады | Вопрос-ответ | Подбор технических решений | Типография

Расходные материалы | **Полезные материалы** | Проверка кода на маркировку по ТН ВЭД и ОКПД2 | Задать вопрос в Сообществе

### Полезные материалы

- База знаний по Моторным маслам
- Моторные масла: работа с поземплярным учетом

# Источники информации по маркировке от ТС-Рарус

- 01 Самоучитель Альфа-Авто (учет в автосервисе, автосалоне)  
<https://rarus.ru/kb/samouchitel-alfa-avto/>
- 02 Инструкция по маркировке в Альфа-Авто (редакция 2025 года)  
<https://rarus.ru/kb/samouchitel-alfa-avto/kak-vesti-uchet-markirovannykh-tovarov-v-sisteme-alfa-avto-redaktsii-6-1/>
- 03 Как работать с частичным выбытием моторного масла в Альфа-Авто редакция 6  
<https://rarus.ru/kb/samouchitel-alfa-avto/kak-rabotat-s-chastichnym-vybytiem-motornogo-masla-v-alfa-avto-redaktsiya-6/>
- 04 Как добавить новый тип маркировки <https://rarus.ru/kb/samouchitel-alfa-avto/kak-dobavit-novyy-tip-markirovki-v-alfa-avto-redaktsiya-6/>
- 05 Интеграция с государственной системой маркировки товаров «Честный ЗНАК» через ТС ПИот ЕСМ в Альфа-Авто редакция 6  
<https://rarus.ru/kb/samouchitel-alfa-avto/integratsiya-s-gosudarstvennoy-sistemoy-markirovki-tovarov-chestnyy-znak-cherez-ts-piot-esm-v-programme-alfa-avto-avtosalon-avtoservis-avtozapchasti-korp-redakts/>

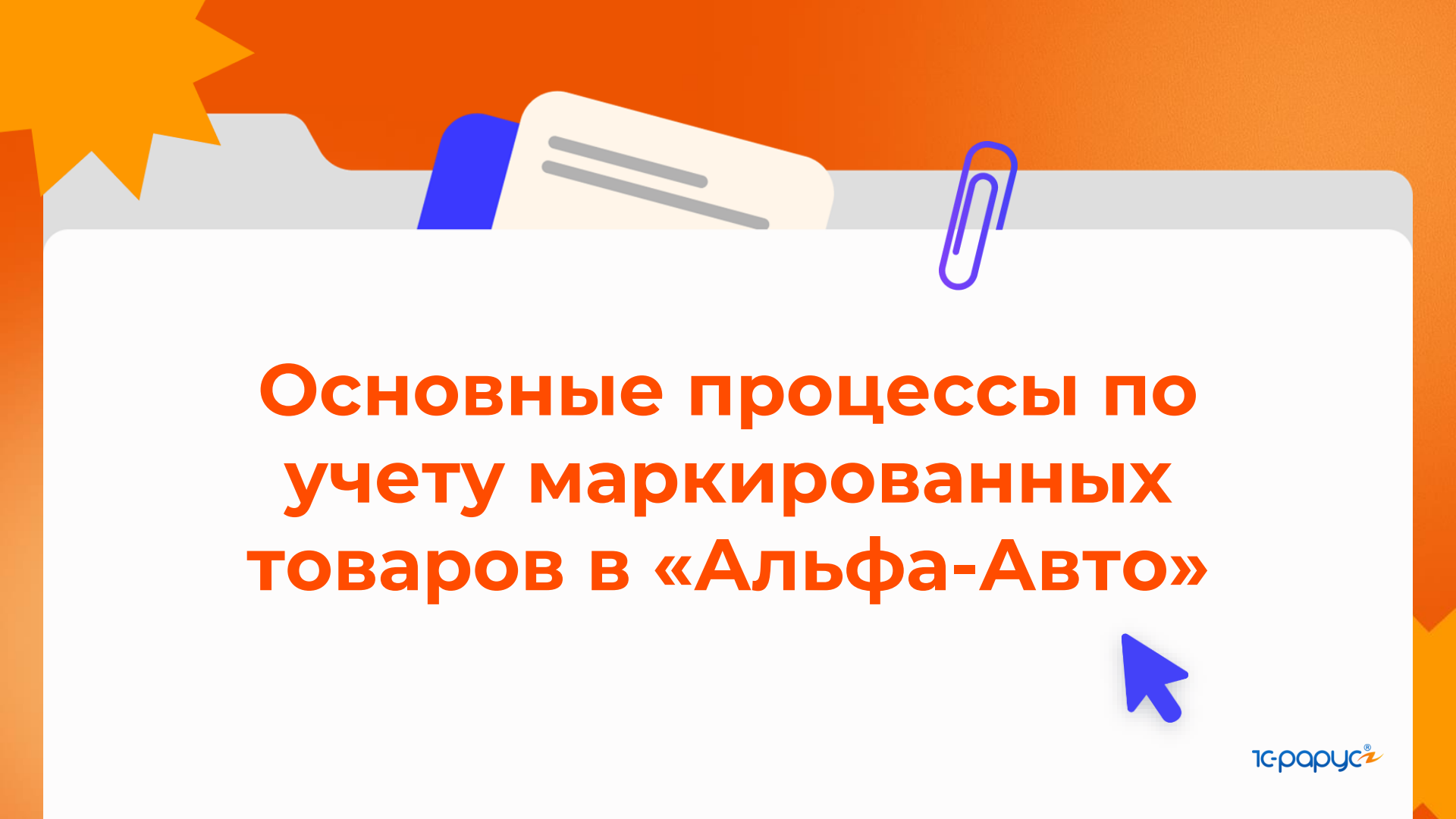
The background features a stylized illustration of a grey folder with a blue tab and a white paper with a blue paperclip. A yellow starburst is in the top left corner. The main text is centered on the white paper.

# Основные процессы по учету маркированных товаров в «Альфа-Авто»



# Документы для прямой подачи сведений

- 01 Заказы кодов маркировки
- 02 Отчеты о нанесении кодов маркировки
- 03 Вводы в оборот кодов маркировки
- 04 Перемаркировки
- 05 Выводы из оборота кодов маркировки
- 06 Возвраты в оборот кодов маркировки
- 07 Списания кодов маркировки
- 08 Отгрузки товаров с выводом из оборота (отменен, сохранен для обратной совместимости)

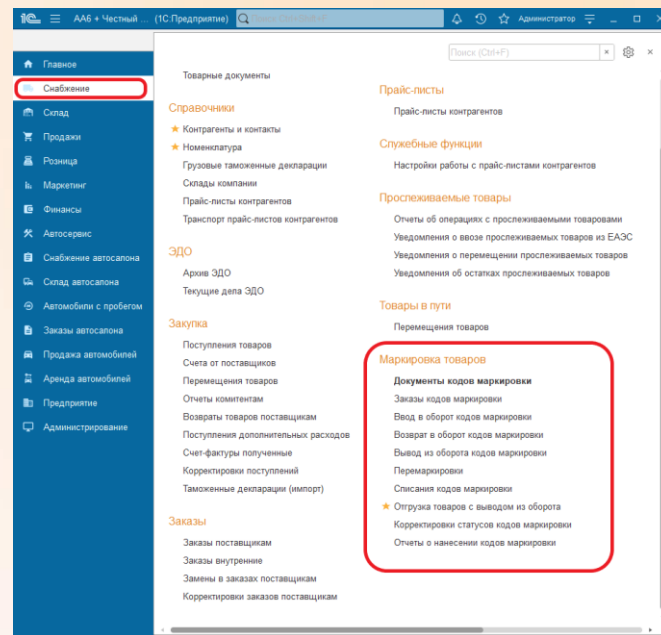

# Поступление маркированных товаров

- 01** При поступлении маркированного товара от участника оборота в РФ обязательно использование ЭДО
- 02** При загрузке документа «Поступление товаров» из 1С:ЭДО коды маркировки заполняются автоматически по данным электронного УПД
- 03** При приемке товара сопоставление кодов помогает избегать нарушений и необходимости сложных корректировок
- 04** Пока не поддерживается загрузка в «Поступление товаров» транспортных логистических кодов упаковок SSCC

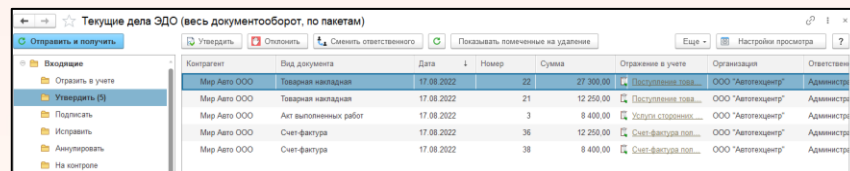

Текущие дела ЭДО (весь документооборот, по пакетам)

Контрагент	Вид документа	Дата	Номер	Сумма	Организация в учете	Организация	Ответственный
Мир Авто ООО	Товарная накладная	17.08.2022	22	27 300,00	Поступление това...	ООО "Автоцентр"	Администр
Мир Авто ООО	Товарная накладная	17.08.2022	21	12 250,00	Поступление това...	ООО "Автоцентр"	Администр
Мир Авто ООО	Акт выполненных работ	17.08.2022	3	8 400,00	Услуги сторонне...	ООО "Автоцентр"	Администр
Мир Авто ООО	Счет-фактура	17.08.2022	36	12 250,00	Счет-фактура на...	ООО "Автоцентр"	Администр
Мир Авто ООО	Счет-фактура	17.08.2022	38	8 400,00	Счет-фактура на...	ООО "Автоцентр"	Администр

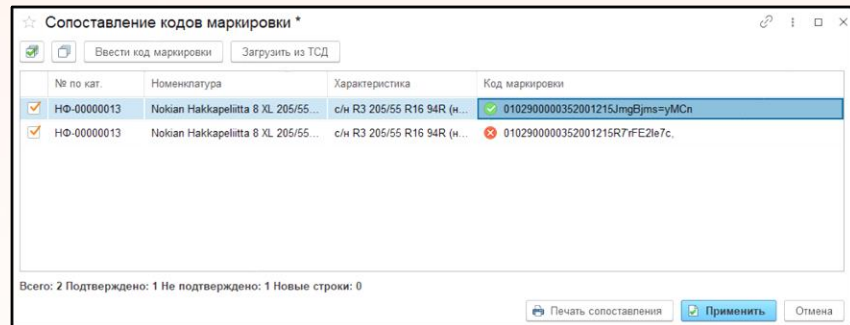

Сопоставление кодов маркировки \*

№ по кат.	Номенклатура	Характеристика	Код маркировки
<input checked="" type="checkbox"/>	HF-00000013	Nokiaan Hakkapelitta 8 XL 205/55... с/н R3 205/55 R16 94R (н...	<input checked="" type="checkbox"/> 0102900000352001215JmgGjms=yMcn
<input checked="" type="checkbox"/>	HF-00000013	Nokiaan Hakkapelitta 8 XL 205/55... с/н R3 205/55 R16 94R (н...	<input type="checkbox"/> 0102900000352001215R7fE2le7c

Всего: 2 Подтверждено: 1 Не подтверждено: 1 Новые строки: 0

Печать сопоставления Применить Отмена

# Продажа маркированного товара через УПД юрлицу при поэкземплярном учете

- 01** Оформляется документом «Реализация товаров»
- 02** Для каждого из маркируемых товаров указываются коды маркировки путем сканирования
- 03** При формировании УПД коды маркировки передаются в соответствующих тегах документа
- 04** Если необходимо вывести из оборота при реализации, то в документе нужно указать причину вывода на закладке «Дополнительно»

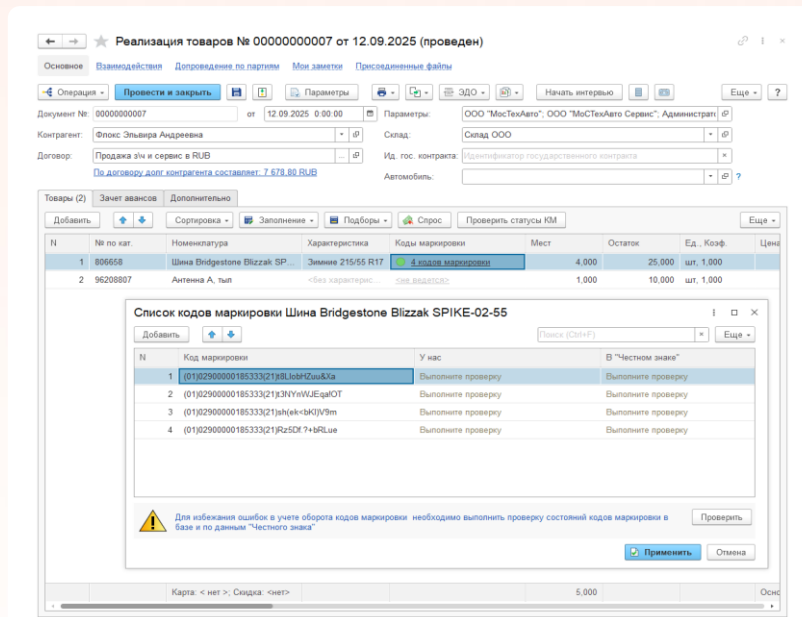

# Продажа маркированного товара через ККТ конечному потребителю

- 01** Выбытие маркированного товара из оборота осуществляется с помощью кассового чека (не требуется прямая подача данных в ГИС МТ)
- 02** При продаже с чеком обязательно сканирование кода маркировки (недопустима подстановка короткого кода из данных учетной программы)
- 03** По большинству товарных групп обязательно использование разрешительного режима

Чек на оплату (передача с полной оплатой) № 00000000001 от 26.10.2025 (проведен)

Основное [Взаимодействие](#)

Операция: Провести и закрыть | Пробить чек | Параметры | Возврат | Еще ?

Документ №: 00000000001 от 26.10.2025 15:30:36 | Параметры: 1С-РАРУС ЦЕНТР РАЗРАБОТКИ ООО, 1С-РАРУС ЦЕНТР РАЗ

Контрагент: Основной Покупатель | Сделка: Реализация товаров № 00000000002 от 26.10.2025 (проведе... |

Договор: Продажа эл. сервис и т.с в RUB от 04.04.16 | Способ зачета оплаты:  Автоматически  Не зачитывать | ФП: АТОЛ ККТ с передачей данных в ОФД 10 X (ФФД 1.2) на Адм... |

Касса ККМ: Касса автосалона | Номер смены: 373 от: 26.10.2025 15:25:00 |

Карточка: | Номер чека: 1 № документа: 2 274 |

Способ расчета: Передача с полной оплатой |  Отправлять команду на эквайринговый терминал ?

№	№ по кат.	Номенклатура	Коды маркировки	Мест	Ед.	Коэф.	Цена без НДС	Сумма без НДС
1	10W-40	Моторное масло LAV ...	2 кодов маркировки	2,000	шт.	1,000	3 200,00	6 400,00

Карта: < нет >, Свздк... | 2,000 | Основной тип ... | 6 400,00

Итого: 7 680,00 RUB (1,000000)

# Реализация в рамках процесса СТО (заказ-наряд)

- 01** Указание кодов маркировки в документе «Перемещение в производство»
- 02** При формировании УПД формируется передача кодов маркировки участнику оборота
- 03** Как вывести из оборота: создать отдельный документ «Вывод из оборота»
- 04** Как вывести из оборота : указать причину вывода из оборота в заказ-наряде

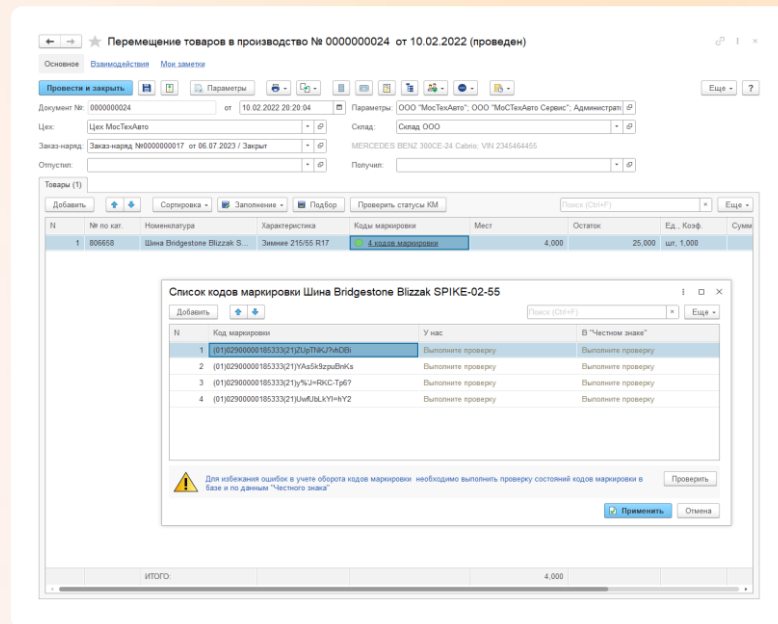

# Вывод из оборота

- 01 Вводится на основании документов продажи или списания товаров
- 02 Когда применяется: при списании на складе, при экспорте, при использовании для собственных нужд и т.д.

Вывод из оборота кодов маркировки № 0000000003 от 28.08.2025 (проведен)

Провести и закрыть | Выгрузить | Параметры | Еще ?

Документ №: 0000000003 от 28.08.2025 | Параметры: 1С-РАРУС ООО, Отдел запасных частей, Администратор |  
Статус: Выполнен | Вид первичного документа: Прочее |  
Товарная группа: Шины и покрышки пневматические резиновые новые | Наименование первичного документа: Заказ-наряд |  
Идентификатор документа: f136b18f-18ce-4845-82b3-4edbf56b642c | Дата первичного документа: 27.08.2025 |  
Причина: Использование для собственных нужд | Номер первичного документа: 000035 |  
Основание: Заказ-наряд №0000000032 от 05.06 / Закрыт | Контрагент: |  
Дата вывода: 28.08.2025

Товары (1)

N	Номенклатура	Характеристика	Коды маркировки	Количество	Ед. Коэф.	Цена без НДС	Вид первичного ...	Наименование первич
1	Michelin X-Ice North 4 ...	Зимние 235/55 R19	1 код маркировки	1,000	шт. 1,000			

Вывести комментарий

# Вывод из оборота при продаже

- 03** В реализации товаров и заказ-наряде необходимо указать причину вывода из оборота (будет сформирован УПД с выводом из оборота - поле <СвВыбытияМАРК>)

Реализация товаров № 00000000001 от 14.01.2026 (записан)

Основное Начать интервью Взаимодействия Допровождение по партиям Мои заметки Присвоенные файлы

Операция - Провести и закрыть Параметры ЭДО - Начать интервью

Документ №: 00000000001 от 14.01.2026 12:00:00 Параметры: 1С-РАРУС ООО, Дилерский центр Медведко

Контрагент: Юрицо ООО Склад: Склад хранения Рарус

Договор: Продажа зч и сервис в RUB Ид. гос. контракта: Идентификатор государственного контракта

По договору долг контрагента составляет: 16 844.40 RUB Автомобиль:

Товары (1) Зачет авансов Дополнительно

Маркировка товаров

Причина вывода:

- Использование для собственных нужд
- Безвозмездная передача
- Приобретение в рамках гос. контракта
- Использование товаров для производственных целей



# Розничный контур в «Альфа-Авто» и ТС ПИот

# Частичное выбытие моторных масел в рознице

Видео по теме <https://rutube.ru/video/4fa4fe89868cfb87c83323b67ba59706/>

Необходимо создать 3 карточки товара:

- 01 Карточка товара в потребительской упаковке, тип номенклатуры - **маркируемый**
- 02 Карточка товара для частичной реализации физлицам, тип номенклатуры - **маркируемый**
- 03 Карточка товара для частичной реализации юрлицам, тип номенклатуры – **не маркируемый**

Castrol EDGE 0W-20 200L (Номенклатура)

Наименование: Castrol EDGE 0W-20 200L  
Полное наименование: Castrol EDGE 0W-20 200L

Тип номенклатуры: Моторные масла (маркировка)  
Вид номенклатуры: Комплект  
Базовая единица изм.: шт  
Основная единица изм.: шт  
Валюта учета: RUB  
Ставка НДС: 22%  
ОКПД2: 19.20.29.111  
ТН ВЭД: 2710198200

Моторные масла (маркировка) (Тип номенклатуры)

Наименование: Моторные масла (маркировка) Код: 00035  
Вид номенклатуры: Товар  
Признак предмета расчета: Товар  
Базовая единица измерения: шт

Ведется маркировка  
Маркировка обязательна с: 01.04.2026  
Использовать разрешительный режим при розничной продаже

Тип маркировки: Моторные масла

Настройка частичного выбытия

Используется Емкость потр. уп.: 200,000  
Номенклатура: Castrol EDGE 0W-20 (разливное ФЛ)

# Единица измерения для частичного выбытия

- 01 Узнать заявленный объем и единицу объема в Национальном каталоге
- 02 «В Альфа-Авто» необходимо заполнить реквизит «Основная единица измерения» в карточке товара для частичной реализации физлицам
- 03 Убедиться, что данная единица измерения связана с единицей из классификатора с правильным кодом

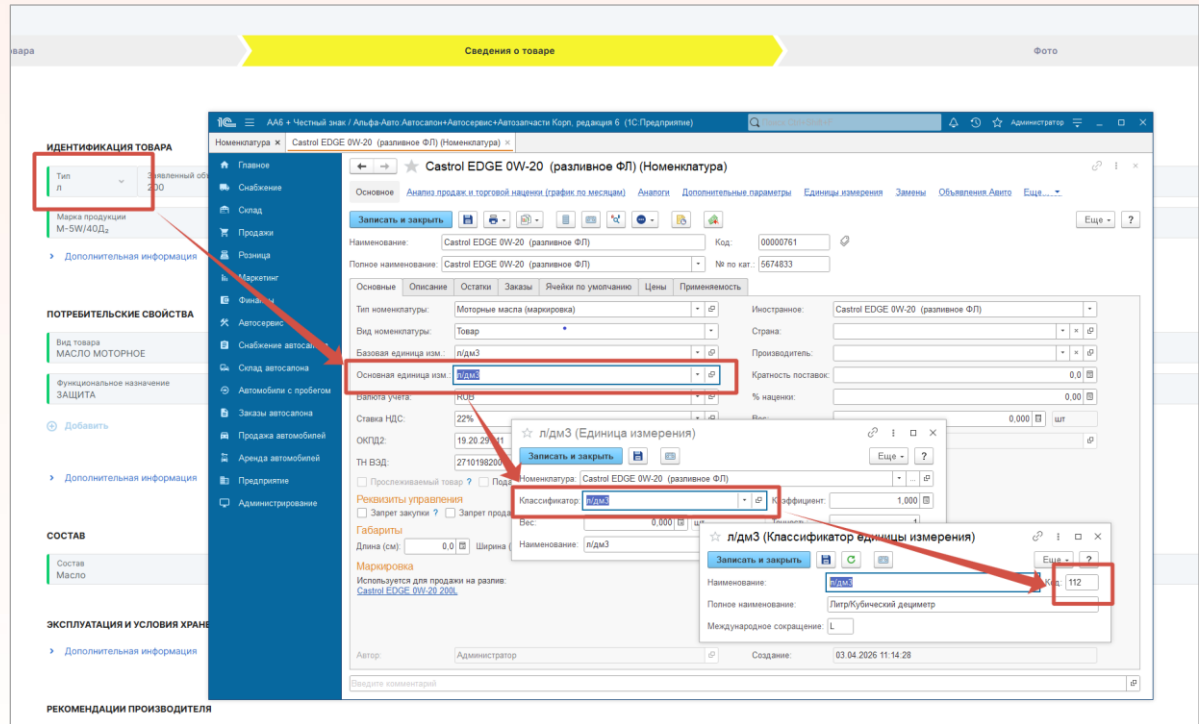

# Единица измерения для частичного выбытия

национальный-каталог.рф P999EVO12 Нери Антифриз фиол...

Государственный

Каталог товаров

Поиск товаров

Товары

Найти

Главная \ Нефтепродукты и продукция химической отрасли \ Антифризы и жидкости специальные \ Антифризы и жидкости антиобледенительные

## P999EVO12 НЕРИ АНТИФРИЗ ФИОЛЕТОВЫЙ КОНЦЕНТРАТ 1.5L G12EVO

Паспорт товара

Штрихкод: 4250093456147  
ТМ НЕРИ  
Подписано цифровой подписью  
Поделиться



Характеристики

### Характеристики P999EVO12 Нери Антифриз фиолетовый концентрат 1.5L G12evo.

Нормативно-сопроводительная документация

Группа ТНВЭД	3820
Код ТНВЭД	3820000000
Код ОКПД2	20.59.43.120
Код подакцизного товара (СКПТ)	640

Идентификация товара

Полное наименование товара	P999EVO12 Нери Антифриз фиолетовый концентрат 1.5L G12evo
Товарный знак	НЕРИ
Заявленный объем / вес нетто, л	1.5
Марка продукции	G12

НАЦИОНАЛЬНЫЙ КАТАЛОГ

Каталог товаров

Поиск товаров

Главная \ Нефтепродукты и продукция химической отрасли \ Масла и смазочные материалы \ Смазочные материалы \ Смазки пластичные

## СМАЗКА ПЛАСТИЧНАЯ НАПРАВЛЯЮЩИХ СУППОРТА "RUBBER GREASE", В УП. 100 ГР / 888701206

Штрихкод: 4610457241794  
ТМ TOYOTA  
Подписано цифровой подписью  
Поделиться



Характеристики

### Характеристики Смазка пластичная направляющих суппорта "Rubber grease", в уп. 100 гр / 888701206.

Нормативно-сопроводительная документация

Группа ТНВЭД	3403
Код ТНВЭД	3403990000
Код ОКПД2	19.20.29.210
Код подакцизного товара (СКПТ)	НЕ ЯВЛЯЕТСЯ ПОДАКЦИЗНЫМ ТОВАРОМ

Идентификация товара

Полное наименование товара	Смазка пластичная направляющих суппорта "Rubber grease", в уп. 100 гр / 888701206
Товарный знак	TOYOTA
Заявленный объем / вес нетто, г	100
Марка продукции	Rubber grease

# Частичное выбитие моторных масел в рознице для физлиц

- 01** Для возможности списания товара в литрах/граммах необходимо отразить вскрытие упаковки по складскому учету документом «Разукомплектовка» или «Пересортица». Отдельно вскрываются бочки для продажи физическим и юридическим лицам.
- 02** В документе сканируем код маркировки. При первом сканировании бочки, которая настроена для продажи физлицам программа предложит выбрать способ продажи: разлив или потребительская упаковка

The screenshot shows a software window titled "Уточнение данных" (Data Refinement) with a close button (X) in the top right corner. At the top left, there are two buttons: "Применить" (Apply) in blue and "Отмена" (Cancel) with a close icon (X). Below the buttons, the text "Обработка кода маркировки:" (Barcode processing:) is followed by a blue hyperlink: "(01)00079191331248(21)5n=Virm'RE=EG".

The main content area contains several fields:

- "Продается:" (Sold as:) with two radio buttons: "На разлив" (Selected) and "Потребительская упаковка" (Consumer packaging).
- "Номенклатура:" (SKU) with a text box containing "Castrol EDGE 0W-20 (разливное ФЛ)" and a copy icon.
- "Количество:" (Quantity) with a text box containing "1,000" and "Остаток ИБ: 200,000" (IB stock: 200,000).
- "Емкость упаковки:" (Packaging capacity) with a text box containing "200,000" and "Остаток ЧЗ: 200,000" (CZ stock: 200,000).
- "Ед. изм.:" (Unit) with a text box containing "л/дм3".

# Частичное выбытие моторных масел в рознице для физлиц

- 03** При повторной продаже из бочки, по которой ранее состоялась частичная реализация вариант «потребительская упаковка» будет недоступен.

Уточнение данных

Обработка кода маркировки:  
[\(01\)00079191331248\(21\)5ioQjZ=\\*Y'9Y\)](#)

Продается:

Номенклатура:

Количество:  **Остаток ИБ: 169,000**

Емкость упаковки:  **Остаток ЧЗ: 174,500**

Ед. изм.:

Маркировка Управление заказами Национальный каталог

Главная **Коды маркировки** Документы Чеки ЭДО Лайт ЭПД Лайт Отчеты

← 0100079191331248215ioQjZ=\*Y'9Y)

Товарная группа: Моторные масла

Тип упаковки: Единица товара

Наименование товара по КМТ: Castrol EDGE Extended Performance 0W-20

Дата производства: 01.01.2026 00:00

Дата эмиссии: 03.04.2026 14:15 (системное время)

Дата нанесения: 03.04.2026 19:09 (системное время)

**Сведения о частичной реализации в рознице**

Количество реализованного объема, л	25,500
Количество, доступное к реализации	174 500
Объем, доступный к реализации, л	174,500
Признак превышения лимита по остатку продукции	Продано или возвращено в пределах допустимого количества/объема/веса товара
Заявленный объем по единице товара, л	200,000

# ТС ПИоТ

**ТС ПИоТ** – технические средства получения информации о товаре. Программный комплекс, который взаимодействует с кассовым ПО и с ГИС МТ

**ПМСР** - Программный модуль формирования сведений о расчетах. «Альфа-авто» и «ІС:Автосервис» это ПМСР

- 01** ТС ПИоТ – это общее название вида программных продуктов.
- 02** В настоящий момент на рынке есть только 2 сертифицированных ТС ПИоТ – «ЕСМ» от компании «ЕСП» и ТС ПИОТ от компании «Инвента». Выбор конкретного ТС ПИоТ при покупке зависит от совместимости с моделями ККТ, которые используются на предприятии и совместимости с ПСМР.
- 03** Участники оборота обязаны использовать ТС ПИоТ с 28 декабря 2025 года (фактически было продлено до 01 марта, а затем - до 01 июля 2026 года).
- 04** «Альфа-Авто» как ПМСР в 2026 году успешно прошел проверку совместимости с ТС ПИоТ в «Честном знаке» и в компании «ЕСП»

# ТС ПИюТ – Порядок установки ( на примере «ЕСМ» от компании «ЕСП»)

Инструкция для Альфа-Авто <https://rarus.ru/kb/samouchitel-alfa-avto/integratsiya-s-gosudarstvennoy-sistemoy-markirovki-tovarov-chestnyy-znak-cherez-ts-piot-esm-v-programme-alfa-avto-avtosalon-avtoservis-avtozapchasti-korp-redakts/>

- 01** Зарегистрироваться в личном кабинете на сайте «ЕСП». Потребуется УКЭП/МЧД директора
- 02** Скачать дистрибутив ЕСМ в личном кабинете. В дистрибутиве находятся установочные файлы ЕСМ, а также драйверы для выбранной марки ККТ (АТОЛ, Штрих-М, POScenter). Установить по инструкции из «Личного кабинета ЕСП»
- 03** Если не установлен ЛМ ЧЗ, то скачать дистрибутив с сайта «Честного знака» и установить по инструкции

# ТС ПИот – Как проверить, что все настроено верно

- 01 Открыть панель ЕСМ и проверить статусы
- 02 В разделе ЕСМ должна быть информация о версии сроке действия лицензии
- 03 В разделе ЛМ должна быть информация о версии и статус «Готов к работе»
- 04 В разделе «Информация о кассе» должно быть название модели и данные фискального накопителя
- 05 В разделе «ГИС МТ» должен быть статус соединения с системой «Честный знак»

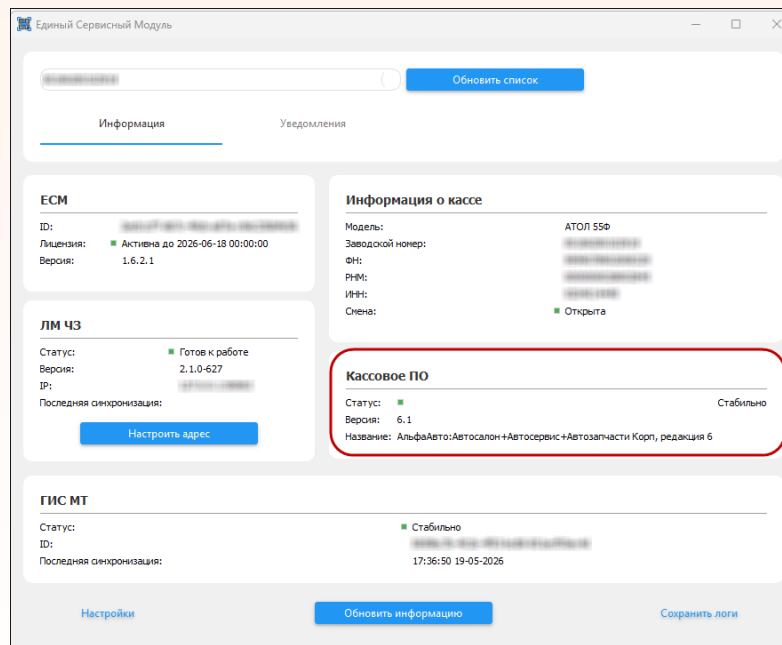

# Настройка подключения к ТС ПИот в «Альфа-Авто»

**Обмен с Честным знаком**

Обмен с Честным знаком через ари

Обмен с Честным знаком в файловом режиме

При выгрузке данных в личный кабинет Честного знака использовать обмен через ари или использовать выгрузку/загрузку файлов

Запись истории запросов в Честный знак: [Включена](#)

Запись истории (логирование) запросов позволяет сохранять техническую информацию по выполнению обменов с Честным знаком через ари для расследования проблем и ошибок службой тех. поддержки

[Настроить подключение к ТС ПИот](#)

Настройки подключения к Техническим средствам получения информации о товаре (ТС ПИот) для проверки разрешительного режима

Срок хранения информации после его окончания равен нулю

[Настроить параметры обмена с Честным знаком](#)

Настройка соединения с личным кабинетом Честного знака при обмене по ари

[Настроить подключение к ТС ПИот](#)

Настройки подключения к ТС ПИот для локальной сети

[Состояния CDN](#)

**Настройки обмена с ТС ПИот**

← → ☆

**Создать**

Поиск (Ctrl+F)

Номер ФН

Адрес подключения

☆ **Настройки экземпляра ТС ПИот**

[Записать и закрыть](#) [Записать](#) [Еще ▾](#)

Адрес подключения:   Порт:

Выполнять обмен:  На сервере 1С:Предприятия  На локальном компьютере

Рабочее место:  [↗](#)

Номер ФН:  [Заполнить](#)

Идентификатор:

Организация:  [↗](#)

✔ Подключение настроено корректно.

ТС-рарус®

# Работа с ТС ПИюТ в «Альфа-Авто»

- 01** Обмен данными с ТС ПИюТ не отражается в пользовательском интерфейсе
- 02** При наличии корректной настройки проверка кодов маркировки перед пробитием чеков выполняется через ТС ПИюТ
- 03** Информацию об этом можно увидеть в «Логе запросов в Честный знак». Открывается из командной панели документов «Чек» и «Чек на оплату»
- 04** Запрос содержит адрес ТС ПИюТ и запрос с кодом маркировки и дополнительной информацией

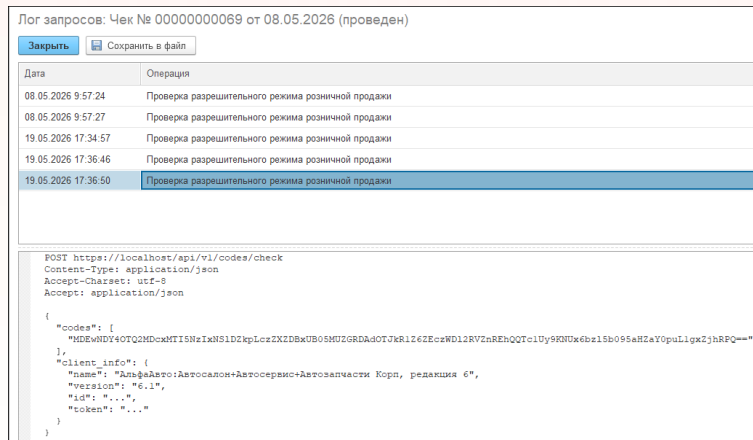
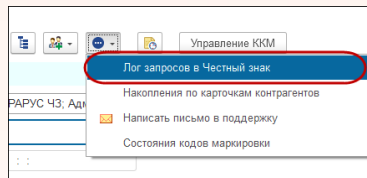

An illustration of a grey folder with a blue tab and a white document with a blue paperclip. The background is orange with a yellow starburst in the top left corner.

**Необходимость перехода на  
«Альфа-Авто ред. 6» с  
предыдущих редакций**

- 01 Интеграция с ТС ПИюТ проблематична для программных продуктов снятых с поддержки. Сертификация по ТС ПИюТ проводится только для программных продуктов целиком. Нет возможности разработать и сертифицировать отдельный модуль для старой версии программы
- 02 Развитие маркировки ведется только в 6-ой редакции «Альфа-Авто»
- 03 Изменения не ограничиваются только маркировкой. С 1 сентября 2026 года в России становится обязательным оформление ЭТрН (электронных транспортных накладных). Поддержано в «Альфа-Авто ред.6» в релизе 6.1.24.13
- 04 Разработаны и поддерживаются в актуальном состоянии инструменты для переноса данных из «Альфа-Авто редакций 4, 5» в «Альфа-Авто редакция 6». Доступны для скачивания на сайте ТС-РАРУС в разделе <https://rarus.ru/downloads/4399/>
- 05 Статья «Как перенести данные в новую версию Альфа-Авто» <https://rarus.ru/kb/samouchitel-alfa-avto/kak-perenesti-dannye-v-novuyu-versiyu-alfa-avto/>

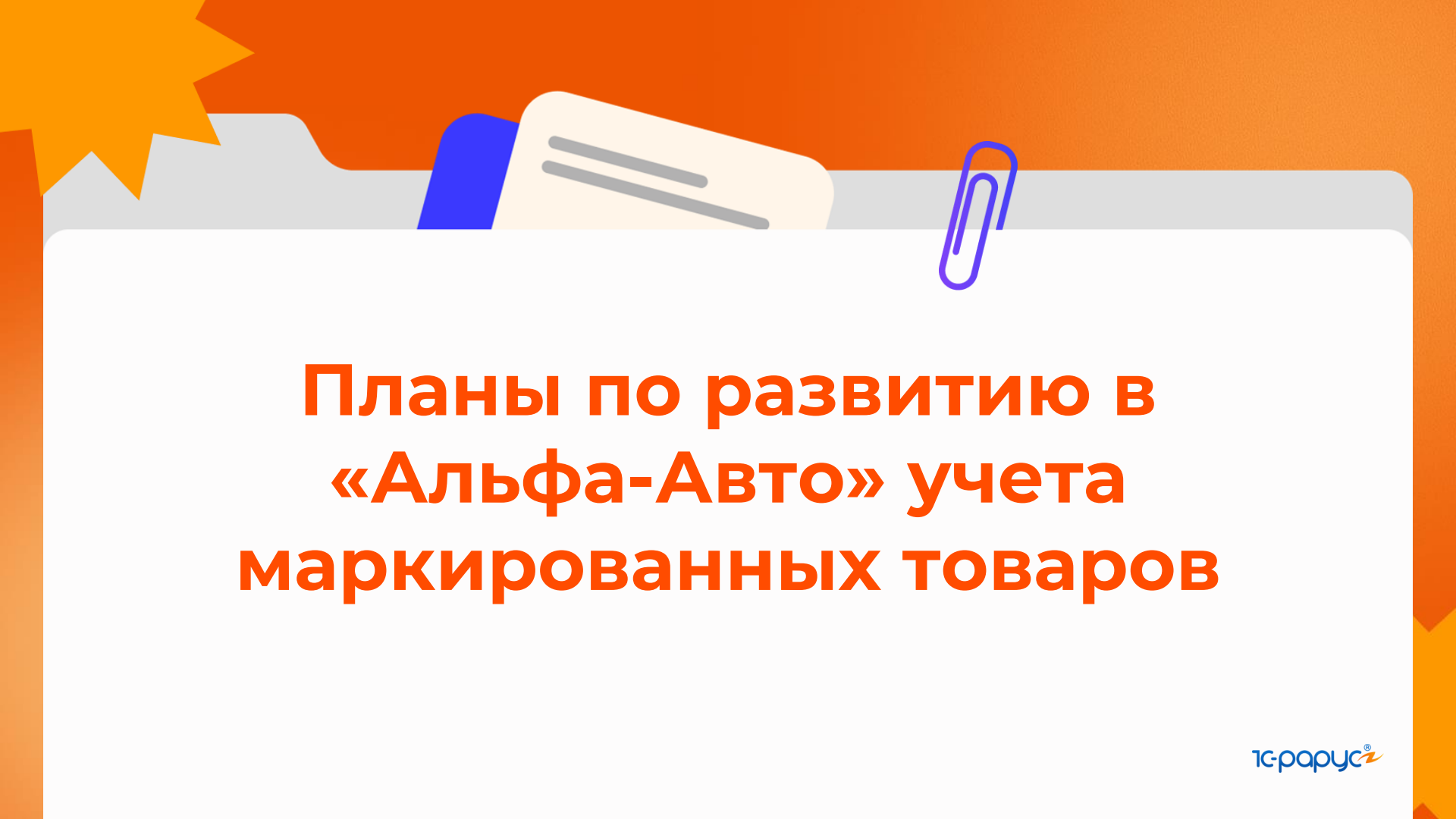

# Планы по развитию в «Альфа-Авто» учета маркированных товаров

# Агрегация

01

**Транспортные упаковки**

02

**Групповые упаковки (КИГУ)**

**Предварительный список функций, которые планируется реализовать:**

1. Формирование транспортной упаковки с кодом SSCC и выгрузка в ЛК ЧЗ
2. Заказ кодов для групповых упаковок в «Честном знаке»
3. Формирование групповых упаковок по заранее полученным из «Честного знака» кодам упаковок
4. Приемка товаров с групповыми и транспортными упаковками (Поступление товаров, Корректировка реализации, Возврат от покупателя)
5. Отгрузка товаров с групповыми и транспортными упаковками:  
по транспортным упаковкам - Реализация товаров  
по групповым упаковкам - Чек, Заказ-наряд

An illustration of a grey folder with a blue paperclip on the right side and a yellow sticky note with two horizontal lines on the left side. The background is orange with a yellow starburst in the top left corner.

# Ответы на вопросы



# Спасибо за внимание!



**Кравченко Алексей**

Руководитель  
проектов



+7 (495) 223-04-04



alfa@rarus.ru